



Relatório de Gestão 2025



INDEPENDÊNCIA
COOPERATIVA DE CREDITO

Sumário

01. Mensagem da Presidente

02. Estrutura de Governança

03. Missão, Visão e Valores

04. Princípios Cooperativistas

05. Fundação e Evolução Histórica

06. Desempenho e Resultado

07. Demonstrações Contábeis

08. Considerações Finais

Mensagem da Presidente

Relatório Anual de Administração – Exercício findo em 31 de dezembro de 2025

Prezados Associados, Conselheiros, Colaboradores e Parceiros,

Encerramos 2025 com resultados sólidos e gestão prudencial consistente. A Cooperativa apurou R\$ 2,58 milhões de resultado acumulado, mantendo liquidez robusta, carteira de crédito com inadimplência controlada e provisão suficiente para cobertura do risco.

O ROE de 21,96%, superior à média do Sistema Financeiro Nacional, evidencia eficiência na geração de valor.

O Índice de Basileia permaneceu acima do mínimo regulatório, com acompanhamento mensal rigoroso do montante RWAs5, assegurando aderência aos limites prudenciais e estabilidade patrimonial.

Mantivemos conformidade nos limites operacionais, preservação das reservas e disciplina na gestão de capital, mesmo diante do desafio do novo capital mínimo regulatório para 2027, estabelecido pela Resolução Conjunta nº 14/2025.

Seguimos comprometidos com solidez, governança e crescimento sustentável.

Presidente Executiva

Relatório de Gestão 2025



Estrutura de Governança

Conselho de Administração

Sr. Marcio Henrique Portilho de Carvalho
Presidente

Sra. Wesley Lima Santos
Vice-Presidente

Sra. Flávia Aparecida Teixeira
Membro Vogal

Sra. Kênia Mara Dias
Membro Vogal

Sra. Ana Gabriella Tenório De Lima Divino
Membro Vogal

Relatório de Gestão 2025



Missão, Visão e Valores

Missão

Nossa missão é proporcionar serviços financeiros de qualidade que promovam a prosperidade e o bem-estar de nossos associados, incentivando o desenvolvimento sustentável de nossa comunidade.

Visão

Ser reconhecida como a principal cooperativa de crédito da região, destacando-se pela excelência no atendimento, inovação em produtos e serviços, e contribuição significativa para o desenvolvimento econômico e social das comunidades onde atuamos.

Valores

- **Transparência:** Valorizamos a clareza e a honestidade em todas as nossas ações.
- **Compromisso:** Estamos dedicados ao sucesso e ao bem-estar de nossos associados.
- **Inovação:** Buscamos constantemente novas soluções para atender melhor às necessidades de nossos associados.
- **Cooperação:** Acreditamos na força do trabalho em conjunto para alcançar objetivos comuns.

Princípios Cooperativistas

ADESÃO LIVRE E VOLUNTÁRIA

Não há discriminação de gênero, etnia, política e religião.

GESTÃO DEMOCRÁTICA

Os membros têm direito ao voto igualitário.

PARTICIPAÇÃO ECONÔMICA DOS MEMBROS

O capital é propriedade comum e é controlado democraticamente.

AUTONOMIA E INDEPENDÊNCIA

Mesmo em parcerias, a democracia e a autonomia da Cooperativa são mantidas.

EDUCAÇÃO, FORMAÇÃO E INFORMAÇÃO

Comprometimento em formar membros e informar a comunidade

INTERCOOPERAÇÃO

Não há competição entre as instituições e entre os membros.

INTERESSE PELA COMUNIDADE

A cooperativa trabalha para o desenvolvimento do todo.

Fundação e Evolução Histórica



Cooperativa independente, sólida e comprometida com soluções financeiras sustentáveis e alinhadas aos princípios do cooperativismo.

Desempenho e Resultado

Índice de Liquidez Contábil

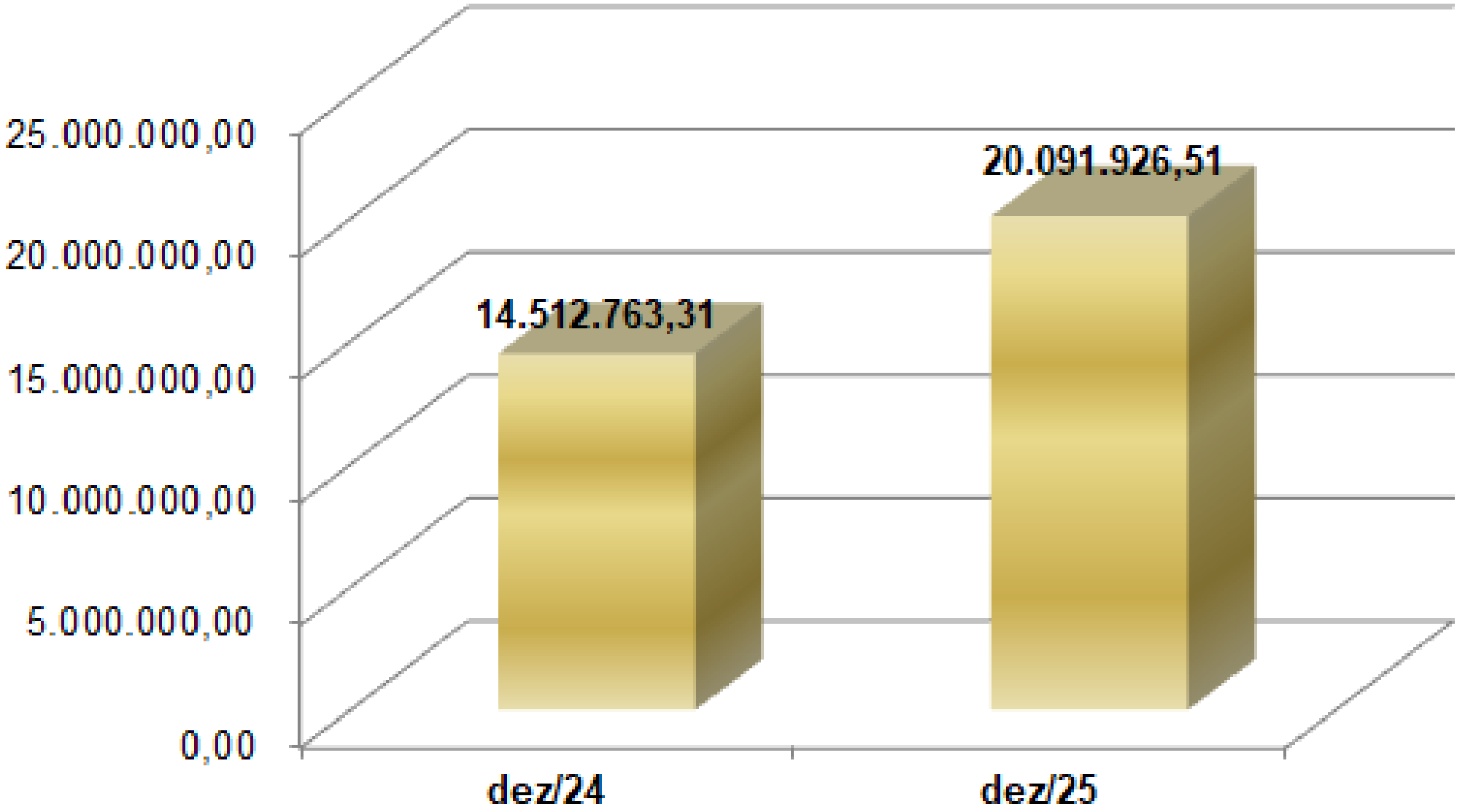

Índice de Liquidez Contábil

A Cooperativa apresentou evolução consistente de sua liquidez ao longo de 2025. Em dezembro de 2024, o índice registrava R\$ 14,5 milhões, mantendo estabilidade em janeiro de 2025 (R\$ 14,9 milhões).

No primeiro semestre, houve crescimento expressivo, alcançando R\$ 22,9 milhões em junho de 2025. Ao final do exercício, em dezembro de 2025, a liquidez totalizou R\$ 20,1 milhões, permanecendo em patamar superior ao início do período.

O desempenho evidencia gestão prudente da liquidez, assegurando capacidade adequada para cumprimento das obrigações e sustentação das operações.



Desempenho e Resultado

Índice de Liquidez sobre os Depósitos

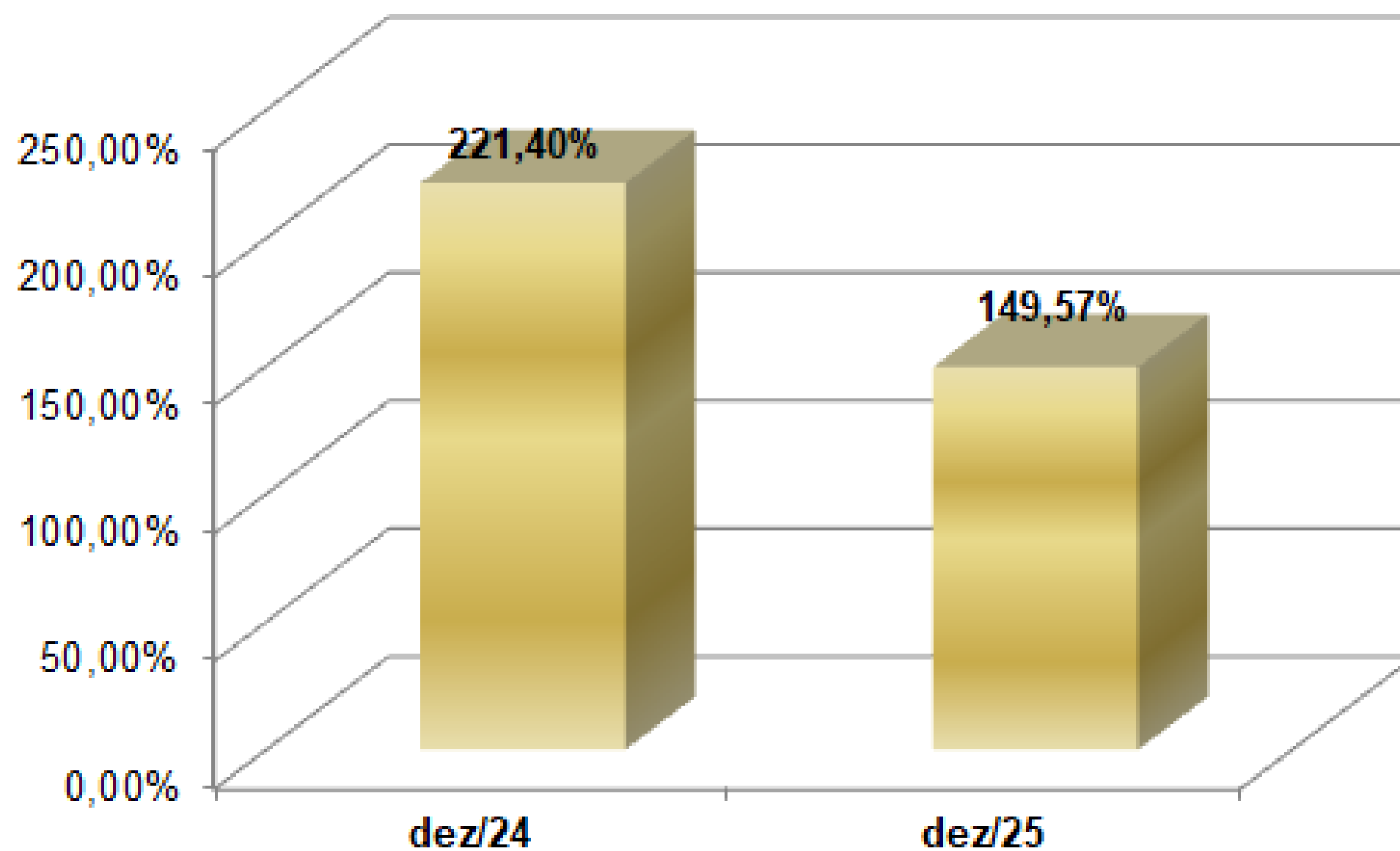

Índice de Liquidez sobre os Depósitos

O Índice de Liquidez sobre os Depósitos manteve-se em patamar elevado ao longo de 2025 demonstrando sólida capacidade de cobertura das obrigações com os depositantes.

Após registrar 221,40% em dezembro de 2024, o indicador atingiu 322,65% em janeiro de 2025, refletindo posição de liquidez amplamente confortável. No decorrer do exercício, observou-se acomodação do índice, encerrando junho em 165,07% e dezembro de 2025 em 149,57%.

Ainda que tenha ocorrido redução no período (-32,44%), o indicador permaneceu consistentemente acima de 100%, com média anual de 212,04%, evidenciando manutenção de margem robusta de segurança financeira e adequada gestão da liquidez da Cooperativa.

Desempenho e Resultado

Índice de Liquidez sobre o Patrimônio Líquido

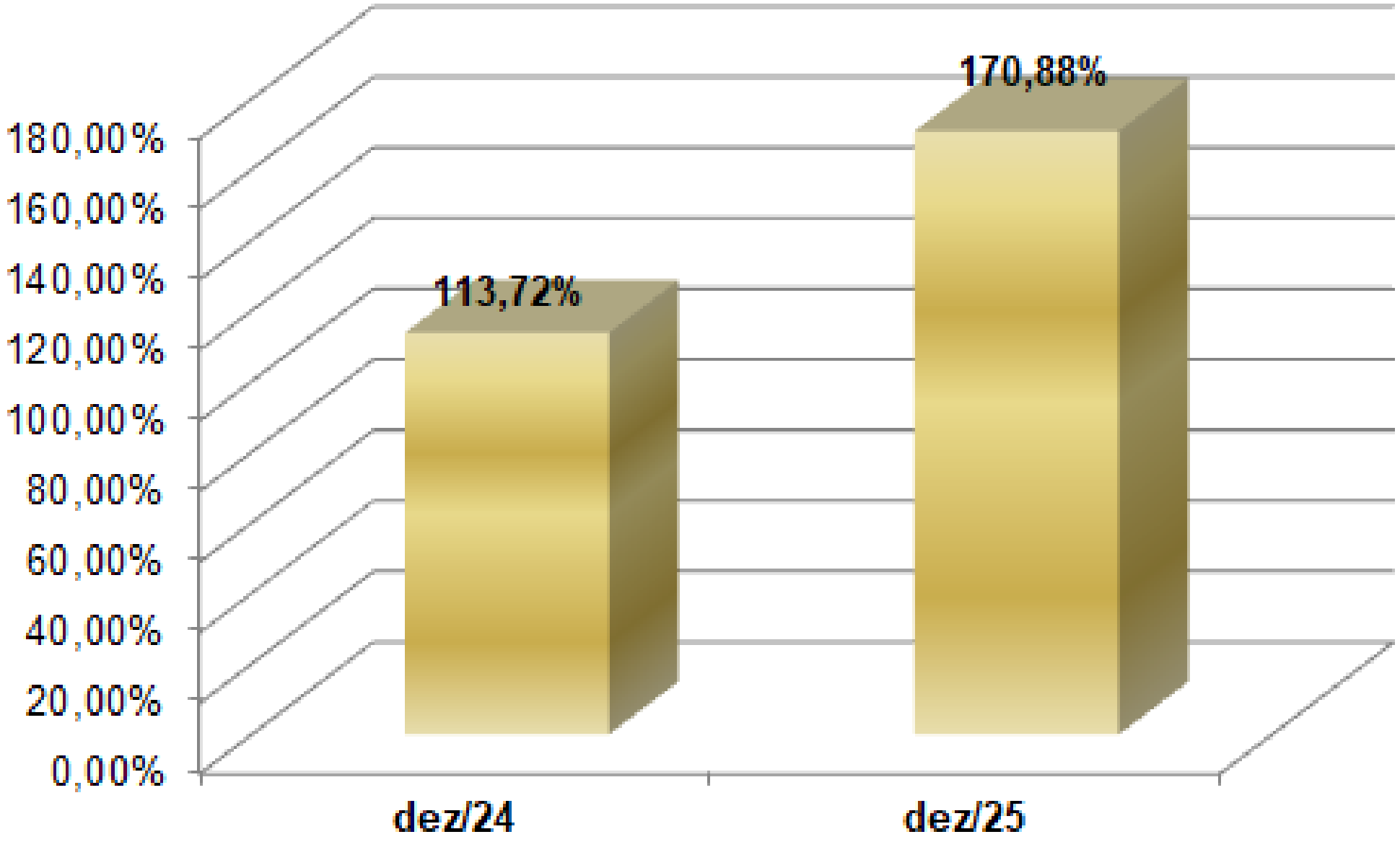

Índice de Liquidez sobre o Patrimônio Líquido

O Índice de Liquidez sobre o Patrimônio Líquido apresentou evolução consistente ao longo de 2025 refletindo fortalecimento da estrutura financeira da Cooperativa.

Após registrar 113,72% em dezembro de 2024 e 112,91% em janeiro de 2025, o indicador avançou de forma significativa no primeiro semestre, alcançando 178,33% em junho de 2025. Ao final do exercício, o índice encerrou em 170,88%, mantendo-se em patamar elevado.

O crescimento acumulado no período foi de 50,26%, com média anual de 144,37%, evidenciando adequada relação entre liquidez e patrimônio próprio, reforçando a solidez financeira e a capacidade de sustentação das operações da Cooperativa.

Desempenho e Resultado

Índice de Liquidez Corrente

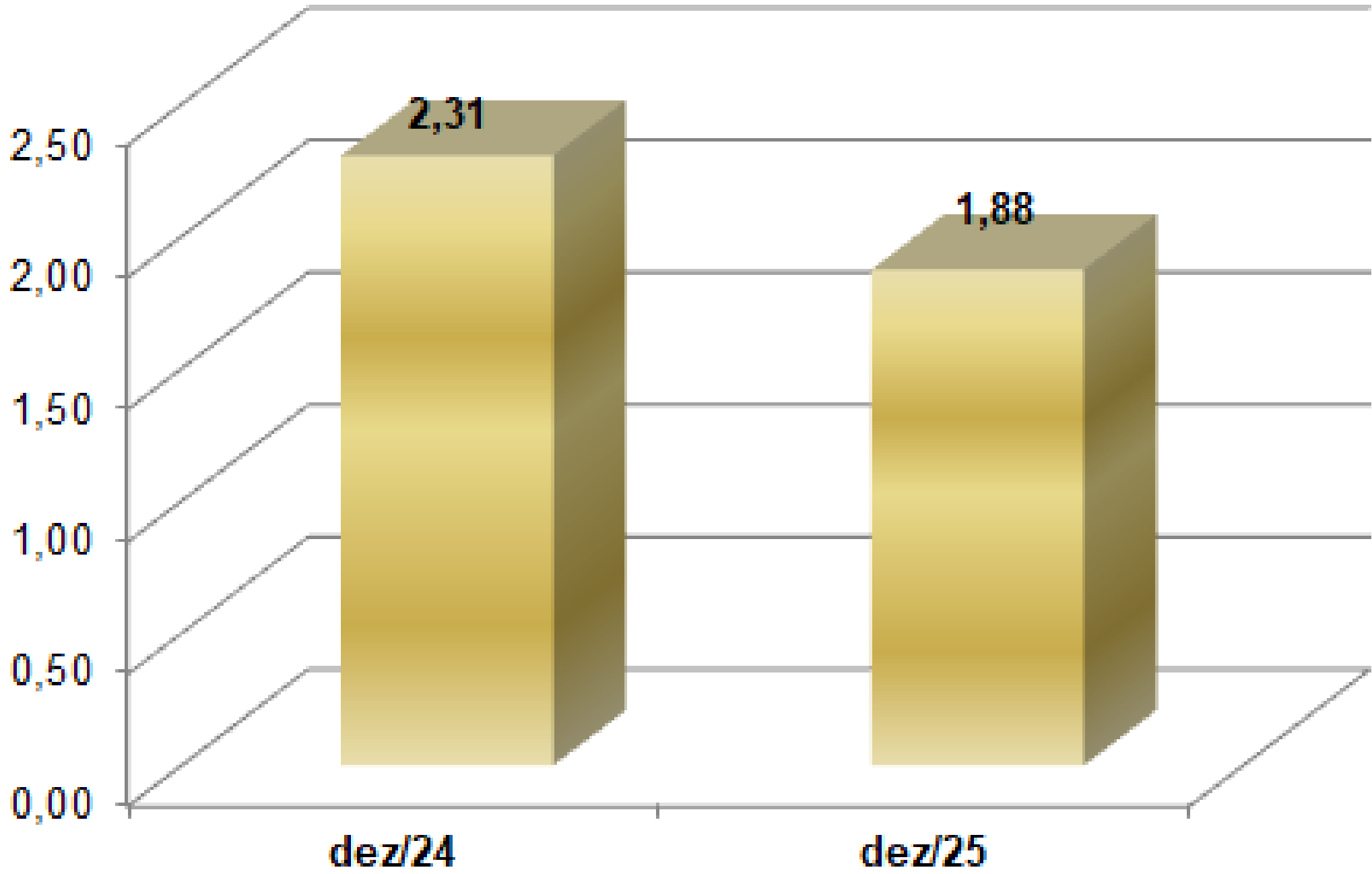

Índice de Liquidez Corrente

O Índice de Liquidez Corrente manteve-se em nível satisfatório ao longo de 2025, indicando capacidade adequada de cobertura das obrigações de curto prazo.

Após registrar 2,31 em dezembro de 2024, o indicador atingiu 2,62 em janeiro de 2025. No primeiro semestre, observou-se redução para 1,84, encerrando dezembro de 2025 em 1,88.

Embora tenha ocorrido variação negativa no período (-18,69%), o índice permaneceu consistentemente acima de 1,00, com média anual de 2,16, demonstrando que os ativos circulantes da Cooperativa continuam superiores às suas obrigações de curto prazo, preservando equilíbrio financeiro e segurança operacional.

Desempenho e Resultado

Depósitos a Vista

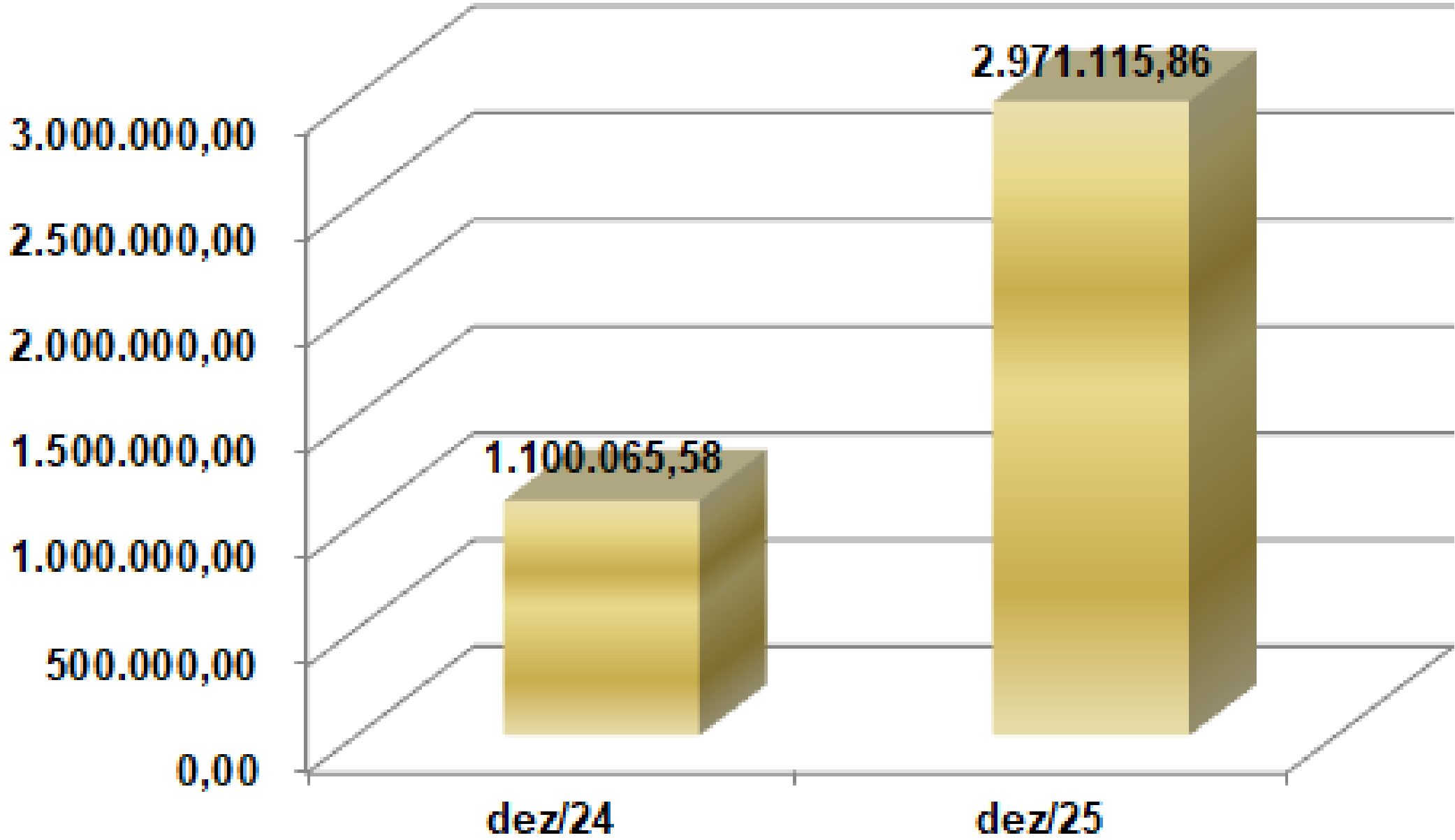

Depósitos à Vista

Os Depósitos à Vista registraram crescimento relevante ao longo de 2025. O saldo evoluiu de R\$ 1,1 milhão em dezembro de 2024 para R\$ 3,1 milhões em janeiro de 2025, atingindo R\$ 9,6 milhões em junho.

Ao final do exercício, encerrou em R\$ 3,0 milhões, permanecendo acima do início do período. O crescimento acumulado foi de 170,09%, com média anual de R\$ 4,46 milhões, refletindo dinamismo na captação e movimentação dos cooperados.

Desempenho e Resultado

Depósitos a Prazo

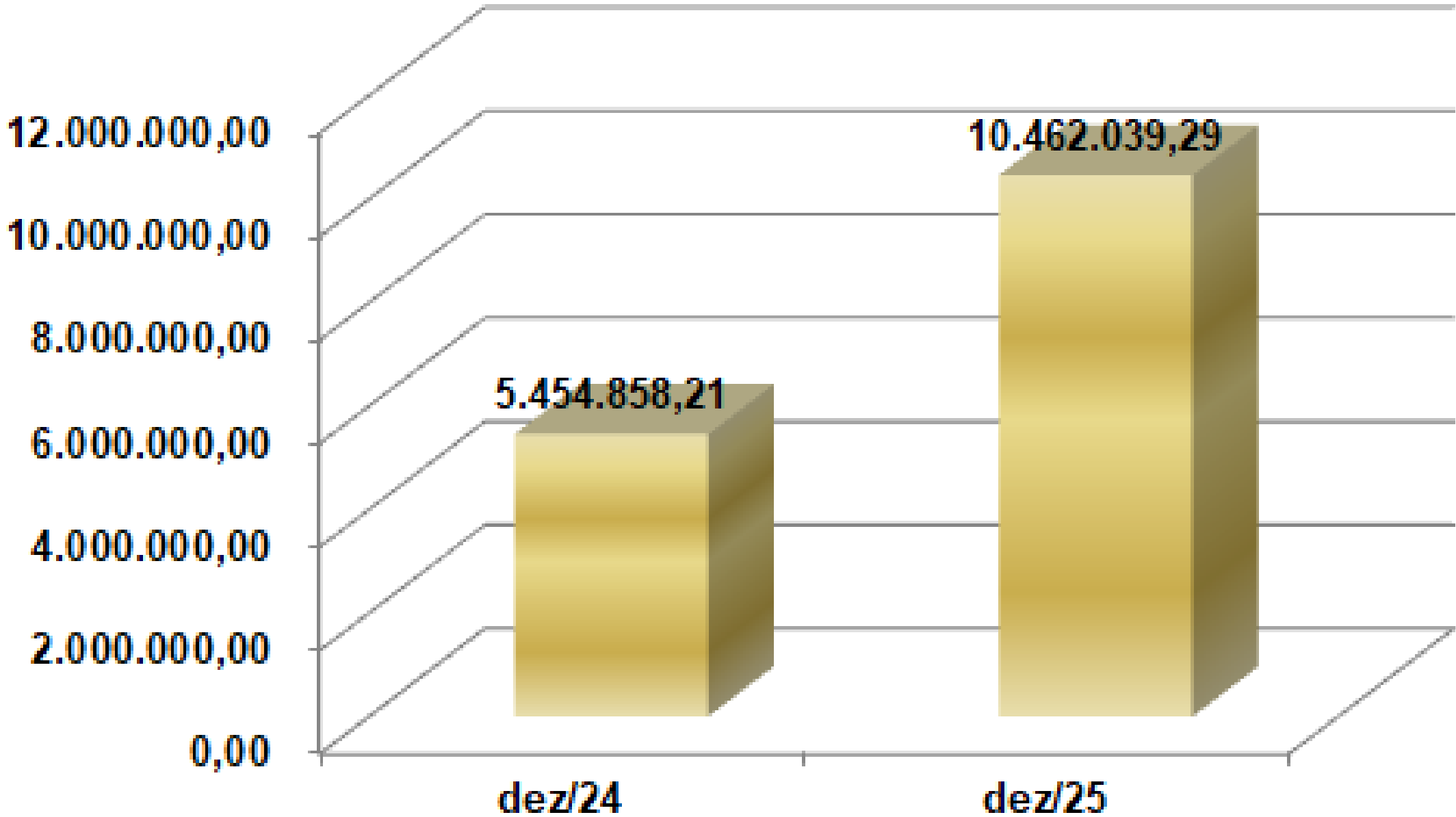

Depósitos a Prazo

Os Depósitos a Prazo apresentaram evolução positiva ao longo de 2025. Após registrar R\$ 5,45 milhões em dezembro de 2024, houve redução pontual em janeiro (R\$ 1,51 milhão), seguida de recuperação no primeiro semestre (R\$ 4,29 milhões em junho).

Ao final do exercício, o saldo alcançou R\$ 10,46 milhões, representando crescimento acumulado de 91,79%, com média anual de R\$ 5,75 milhões.

O desempenho evidencia fortalecimento da captação de recursos com maior estabilidade de funding, contribuindo para o equilíbrio financeiro da Cooperativa.

Desempenho e Resultado

Índice Despesa de Captação x Despesas Totais

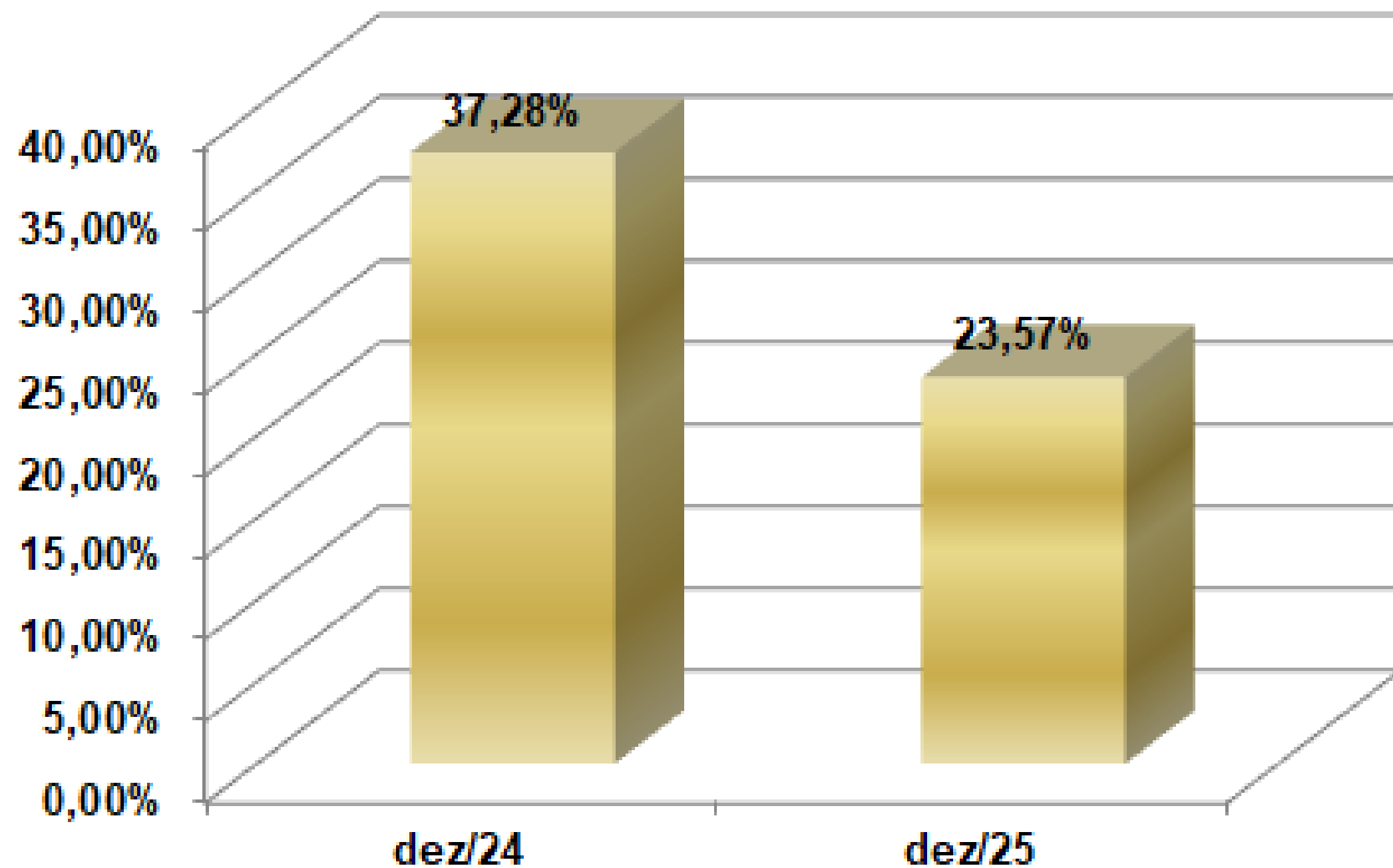

Índice Despesa de Captação x Despesas Totais

O índice que relaciona as despesas de captação às despesas totais apresentou redução ao longo de 2025. Após registrar 37,28% em dezembro de 2024, o indicador recuou para 5,85% em janeiro e encerrou o exercício em 23,57%.

Apesar das oscilações ao longo do período, houve redução acumulada de 36,77%, com média anual de 19,64%, demonstrando maior eficiência na gestão dos custos de captação em relação às despesas totais da Cooperativa.

Desempenho e Resultado

Evolução do Patrimônio Líquido

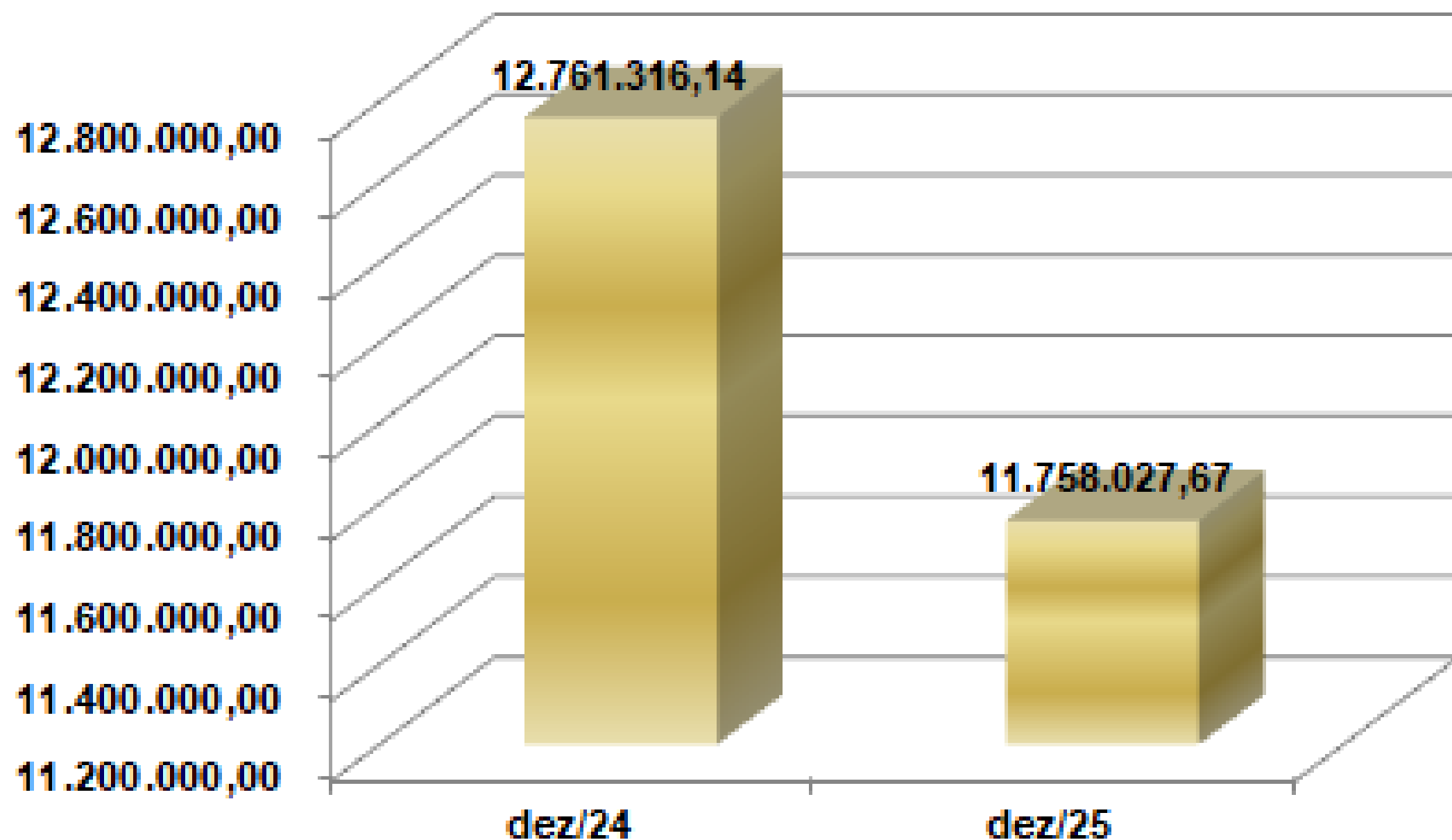

Evolução do Patrimônio Líquido

O Patrimônio Líquido apresentou variação ao longo de 2025, iniciando o período em R\$ 12,76 milhões (dez/24), atingindo R\$ 13,20 milhões em janeiro e registrando R\$ 12,84 milhões em junho.

Ao final do exercício, encerrou em R\$ 11,76 milhões, representando variação acumulada de -7,86%, com média anual de R\$ 13,04 milhões.

O comportamento reflete a dinâmica operacional do período, mantendo patamar compatível com a estrutura financeira e o nível de atividade da Cooperativa.

Desempenho e Resultado

Evolução do Capital Social

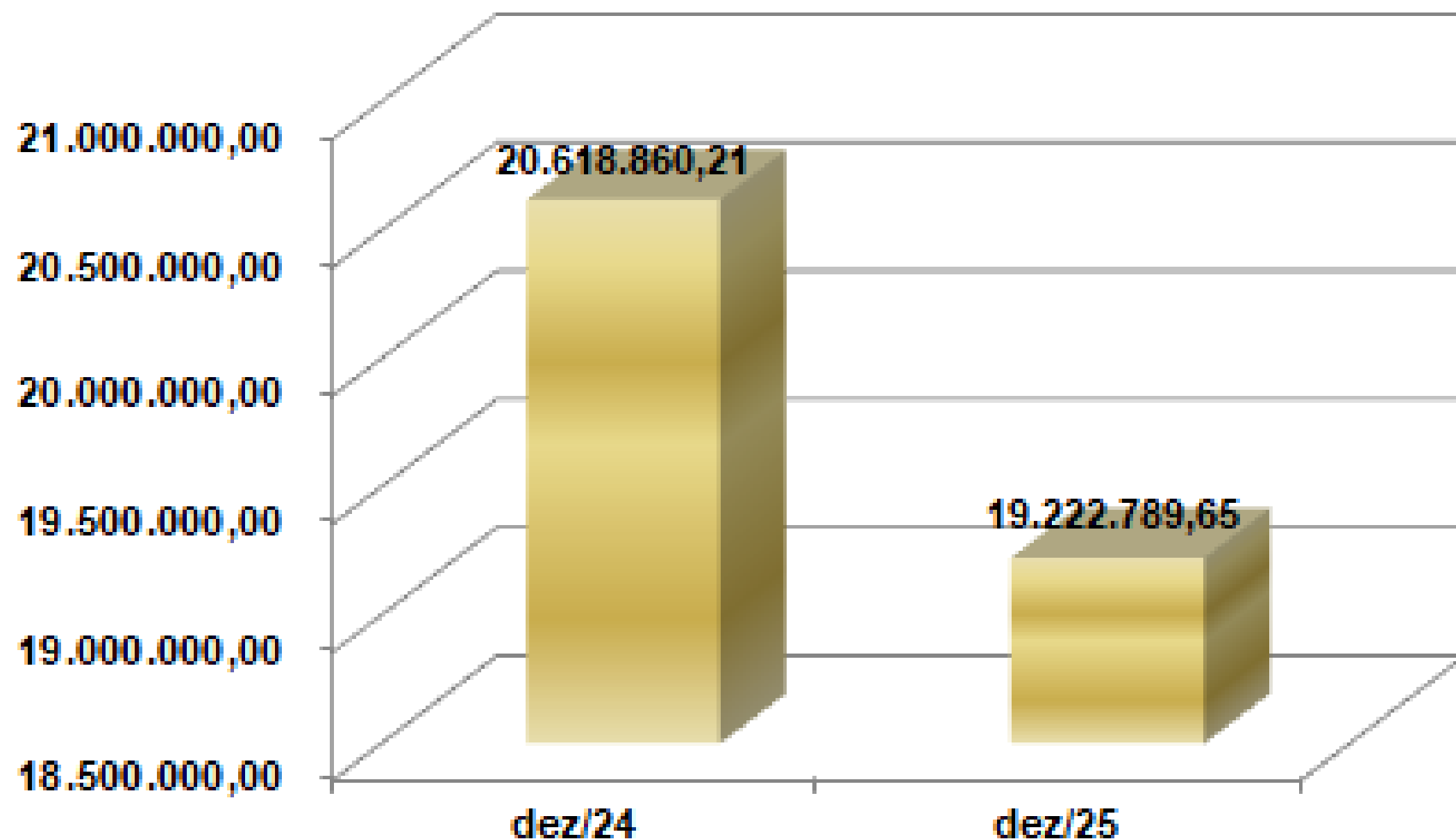

Evolução do Capital Social

O Capital Social manteve-se em patamar elevado ao longo de 2025, iniciando em R\$ 20,62 milhões (dez/24) e atingindo R\$ 20,63 milhões em janeiro.

No decorrer do exercício, registrou R\$ 19,89 milhões em junho e encerrou dezembro de 2025 em R\$ 19,22 milhões, representando variação acumulada de -6,77%, com média anual de R\$ 19,86 milhões.

O comportamento do indicador reflete a dinâmica de integralizações e resgates no período, preservando nível compatível com a estrutura de capital da Cooperativa.

Desempenho e Resultado

Evolução da Reserva Legal

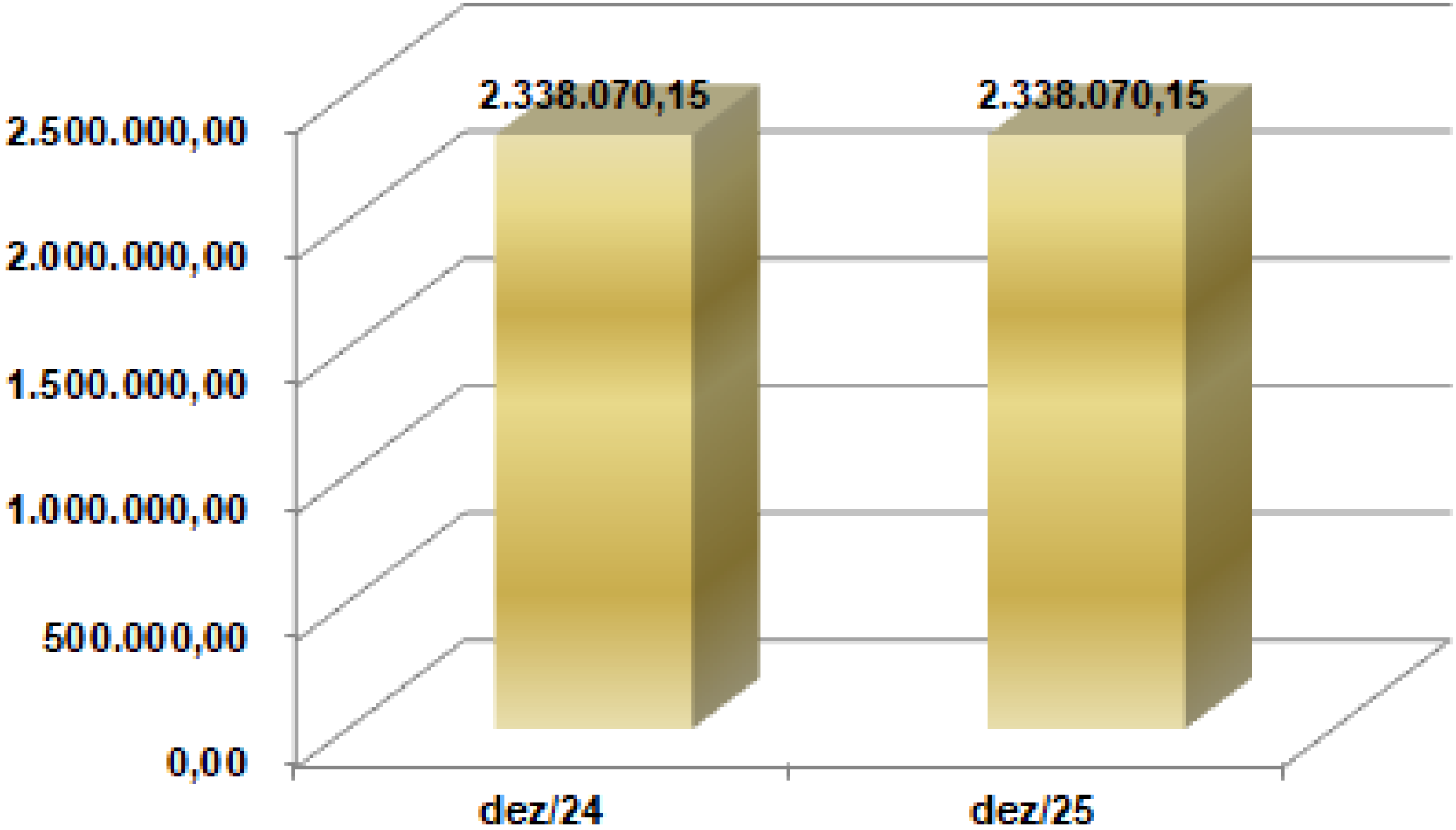

Evolução da Reserva Legal

A Reserva Legal manteve-se estável ao longo de 2025, registrando R\$ 2.338.070,15 em todos os períodos analisados, sem variação no exercício.

Constituída nos termos da legislação vigente, a Reserva Legal tem a finalidade de suportar eventuais perdas em exercícios futuros ou servir de base para investimentos voltados ao desenvolvimento da Cooperativa, reforçando sua solidez patrimonial e sustentabilidade operacional.

Desempenho e Resultado

Evolução das Perdas de Exercícios Anteriores

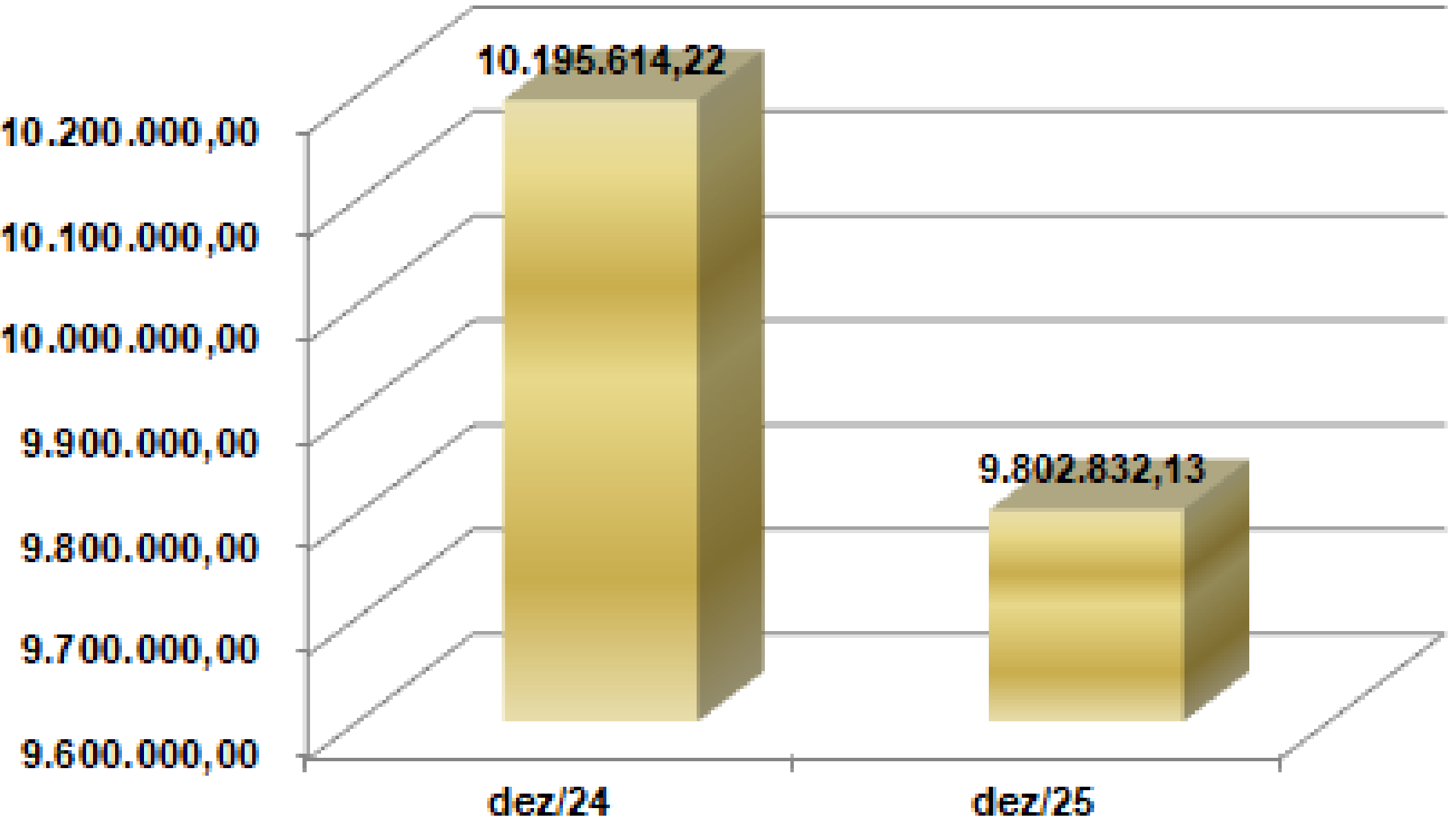

Evolução das Perdas de Exercícios Anteriores

As perdas de exercícios anteriores, decorrentes da insuficiência das contribuições dos associados na cobertura das despesas da sociedade em períodos passados, apresentaram variação ao longo de 2025.

O saldo iniciou em R\$ 10,20 milhões (dez/24), reduziu para R\$ 9,39 milhões em junho e encerrou dezembro de 2025 em R\$ 9,80 milhões, representando variação acumulada de -3,85%, com média anual de R\$ 9,15 milhões.

O comportamento demonstra os reflexos da dinâmica operacional e dos ajustes patrimoniais realizados no período.

Desempenho e Resultado

Índice da Perda Acumulada Sobre o Capital

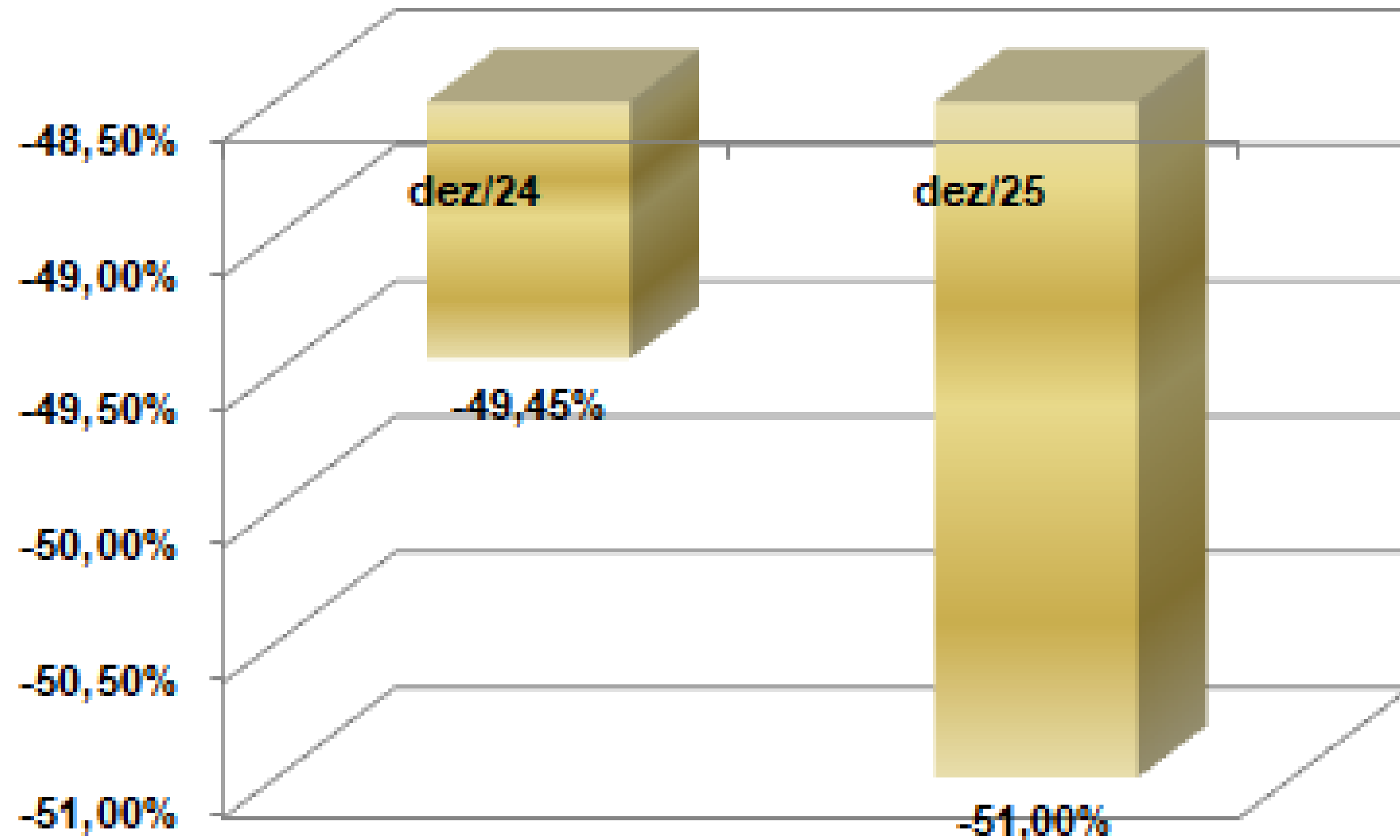

Índice da Perda Acumulada sobre o Capital

O índice da perda acumulada sobre o capital manteve-se em patamar relevante ao longo de 2025, variando de -49,45% em dezembro de 2024 para -51,00% ao final de dezembro de 2025.

No decorrer do exercício, o indicador registrou -47,37% em janeiro e -47,22% em junho, com média anual de -46,05%.

As perdas acumuladas impactam diretamente o Capital Social integralizado, reduzindo seu valor efetivo, o que reforça a importância da geração de resultados positivos e do contínuo fortalecimento patrimonial da Cooperativa nos exercícios subsequentes.

Desempenho e Resultado

Índice de Imobilização

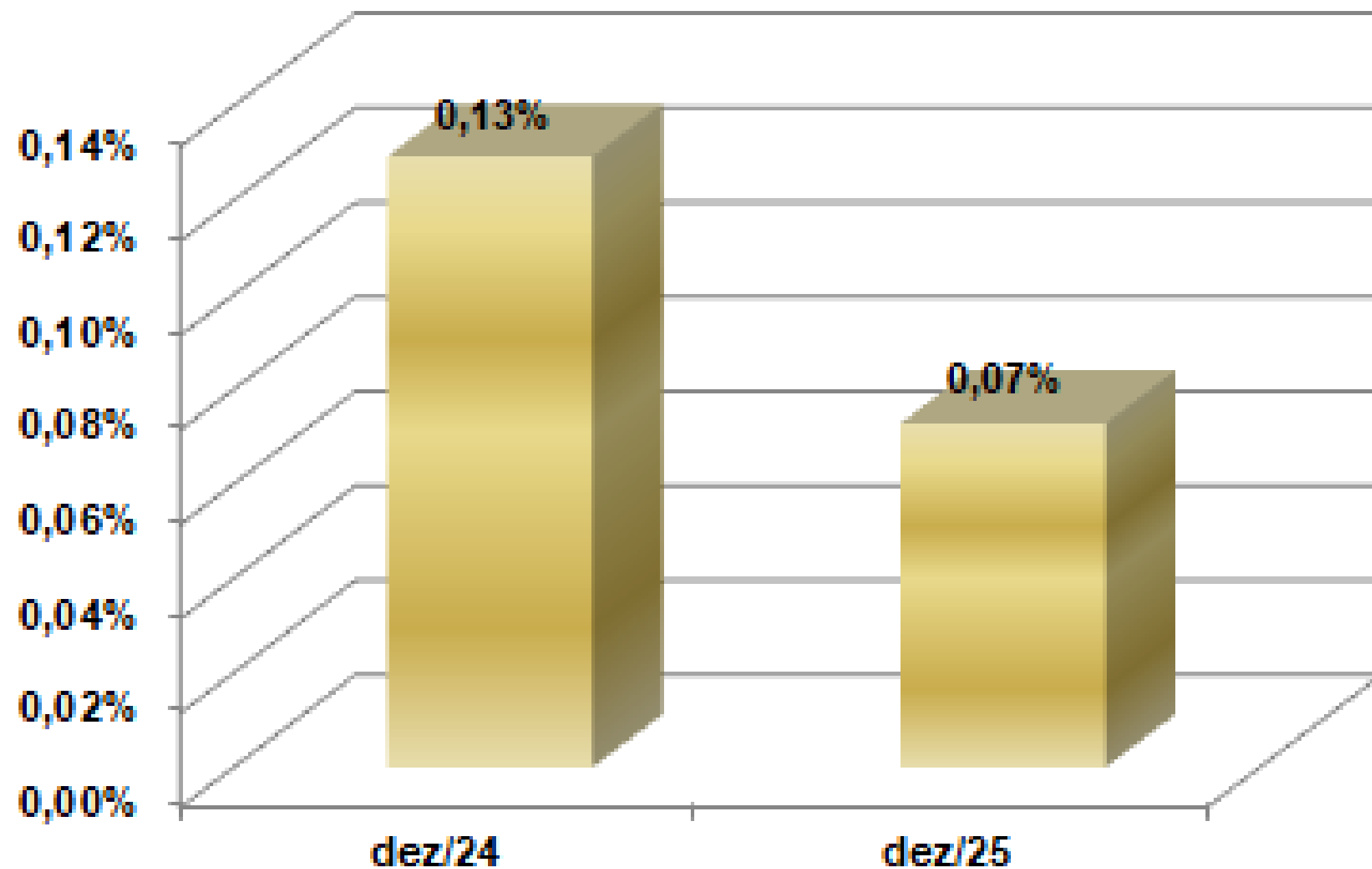

Índice de Imobilização

O Índice de Imobilização apresentou redução ao longo de 2025, passando de 0,13% em dezembro de 2024 para 0,07% ao final do exercício, com média anual de 0,09% e variação acumulada de -43,68%.

Os percentuais registrados mantiveram-se amplamente inferiores ao limite regulatório estabelecido pelo Banco Central do Brasil, que determina que as instituições financeiras não imobilizem mais de 50% do Patrimônio Líquido.

O indicador demonstra adequada gestão dos recursos, preservando liquidez, flexibilidade financeira e conformidade com as normas prudenciais vigentes.

Desempenho e Resultado

Evolução do FATES

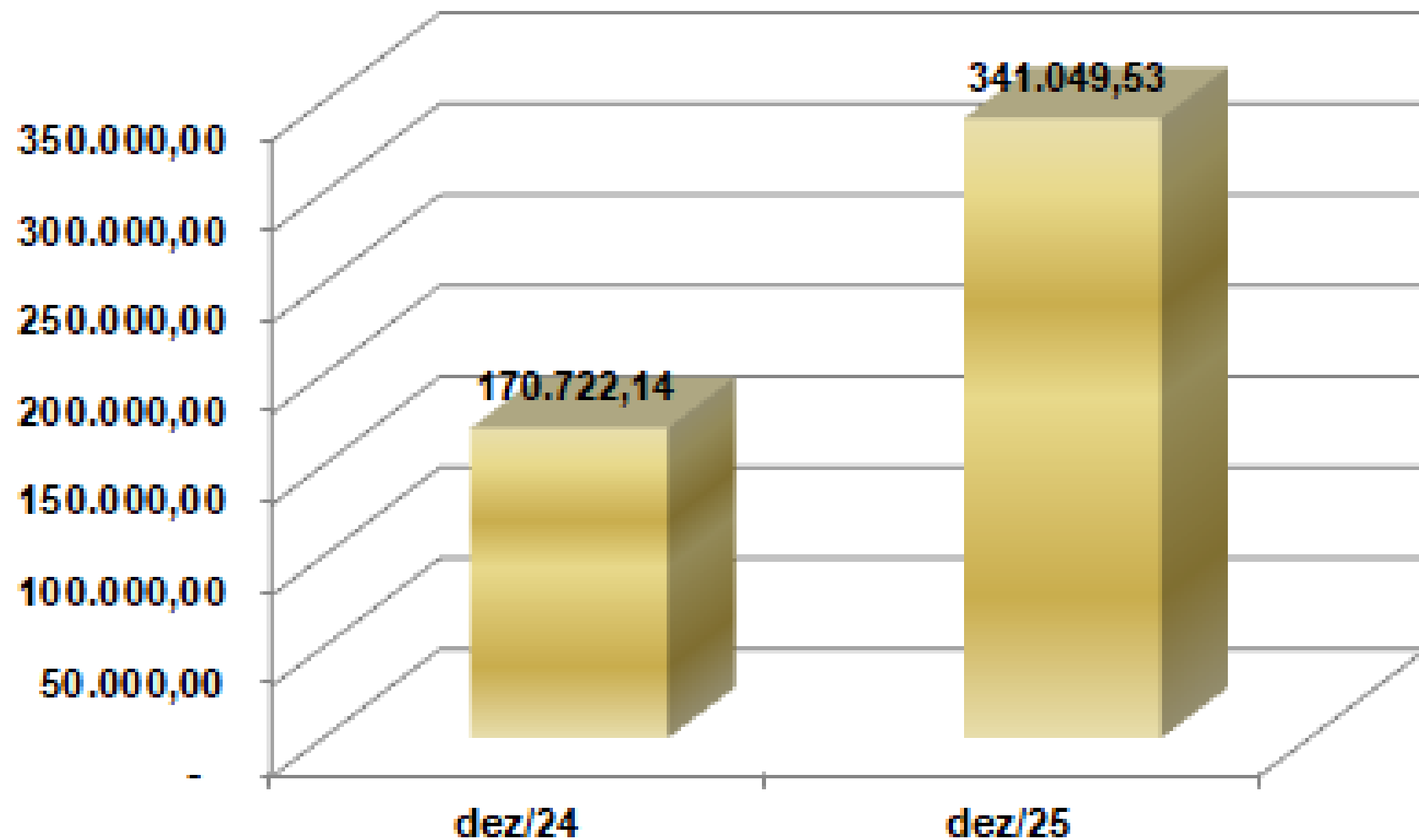

Evolução do FATES

O FATES – Fundo de Assistência Técnica, Educacional e Social, constituído nos termos da Lei nº 5.764/71, tem por finalidade permitir às cooperativas investimentos em ações técnicas, educacionais e sociais, sendo fundo de constituição obrigatória.

Em 2025, o saldo evoluiu de R\$ 170.722,14 (dez/24 e jan/25) para R\$ 341.049,53 a partir de junho, mantendo-se nesse patamar até dezembro, representando crescimento acumulado de 99,77%.

Ao longo do período, os recursos do fundo não foram utilizados pela Administração, permanecendo integralmente preservados.

Desempenho e Resultado

Evolução do ROE - Índice de Rentabilidade sobre o PL

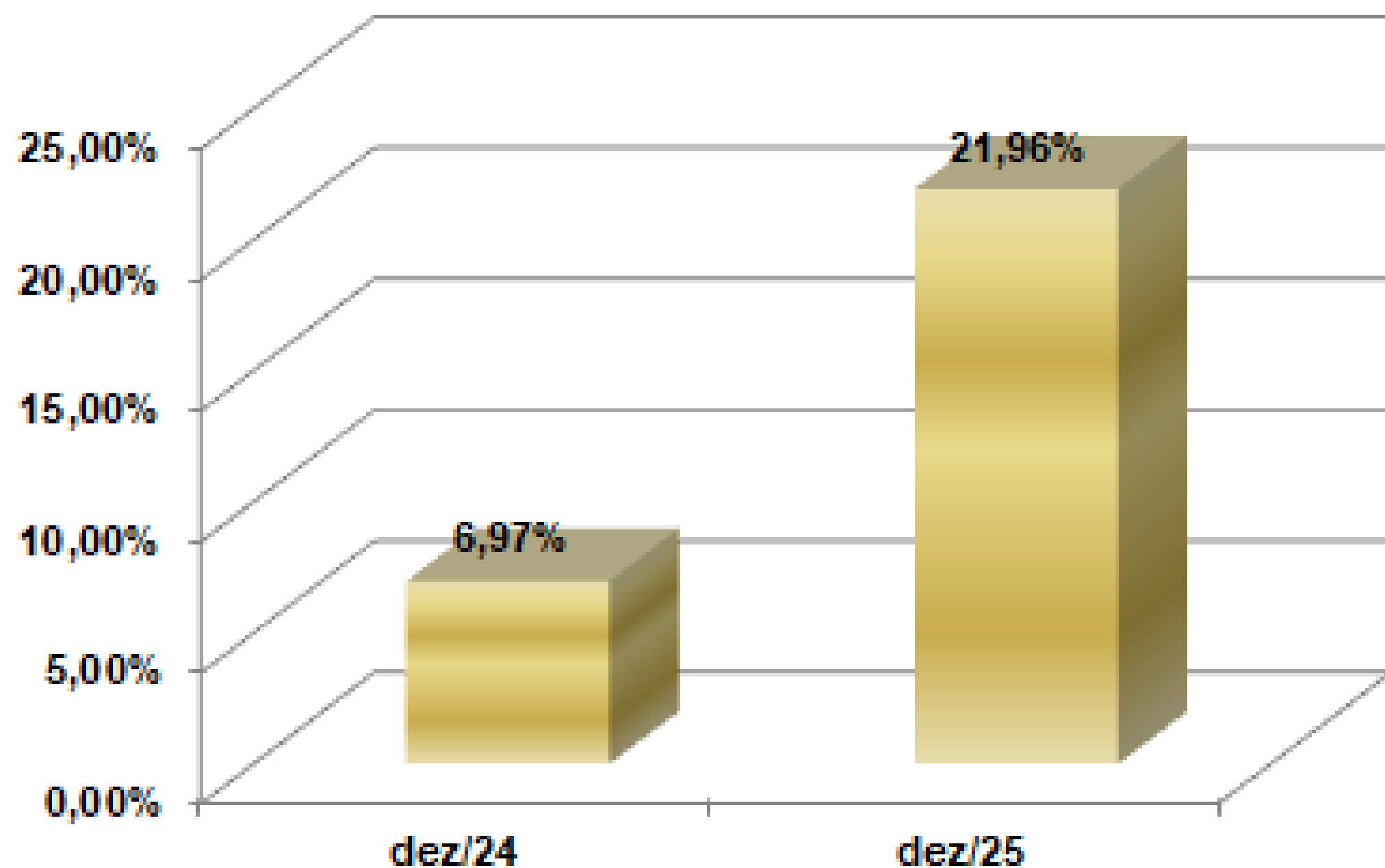

Evolução do ROE - Índice de Rentabilidade sobre o Patrimônio Líquido

O ROE apresentou evolução expressiva ao longo de 2025. Após registrar 6,97% em dezembro de 2024 e 3,71% em janeiro de 2025, o indicador avançou para 14,18% em junho, encerrando o exercício em 21,96%.

O crescimento acumulado foi de 214,83%, com média anual de 12,68%. Conforme o Relatório de Estabilidade Financeira do Banco Central (nov./2025), o ROE do Sistema Financeiro Nacional nos últimos 12 meses foi de aproximadamente 17%. No período, o desempenho da Cooperativa superou o indicador médio do SFN, evidenciando maior eficiência na geração de resultados sobre o Patrimônio Líquido.

Desempenho e Resultado

Monitoramento da Carteira de Crédito

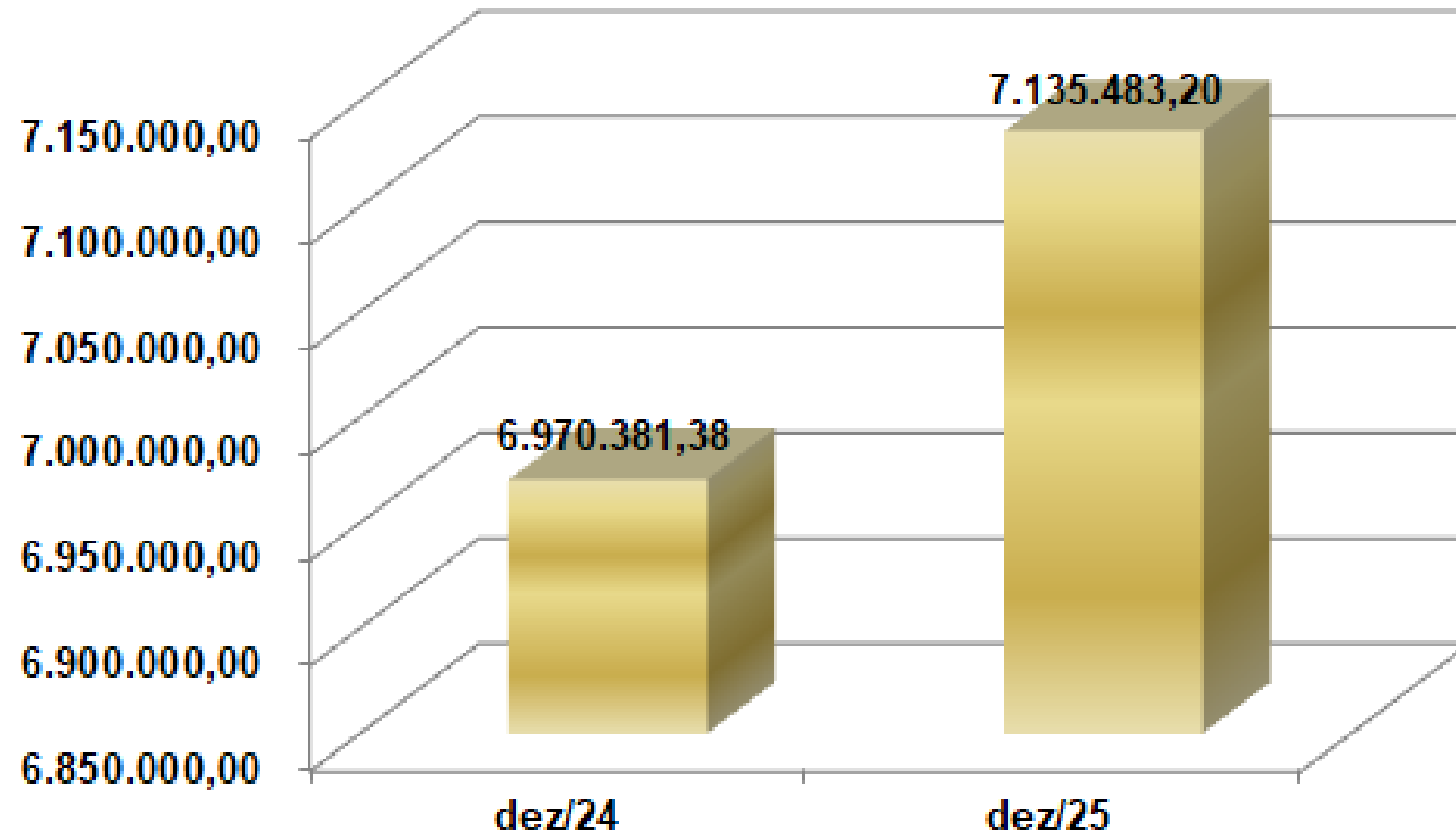

Monitoramento da Carteira de Crédito

A Carteira de Crédito apresentou variação moderada ao longo de 2025. Após registrar R\$ 6,97 milhões em dezembro de 2024, reduziu para R\$ 6,05 milhões em junho, encerrando dezembro de 2025 em R\$ 7,14 milhões.

O crescimento acumulado no período foi de 2,37%, com média anual de R\$ 6,15 milhões, evidenciando estabilidade da carteira e retomada do volume ao final do exercício, compatível com a estratégia de concessão adotada pela Cooperativa.

Desempenho e Resultado

Monitoramento da Provisão

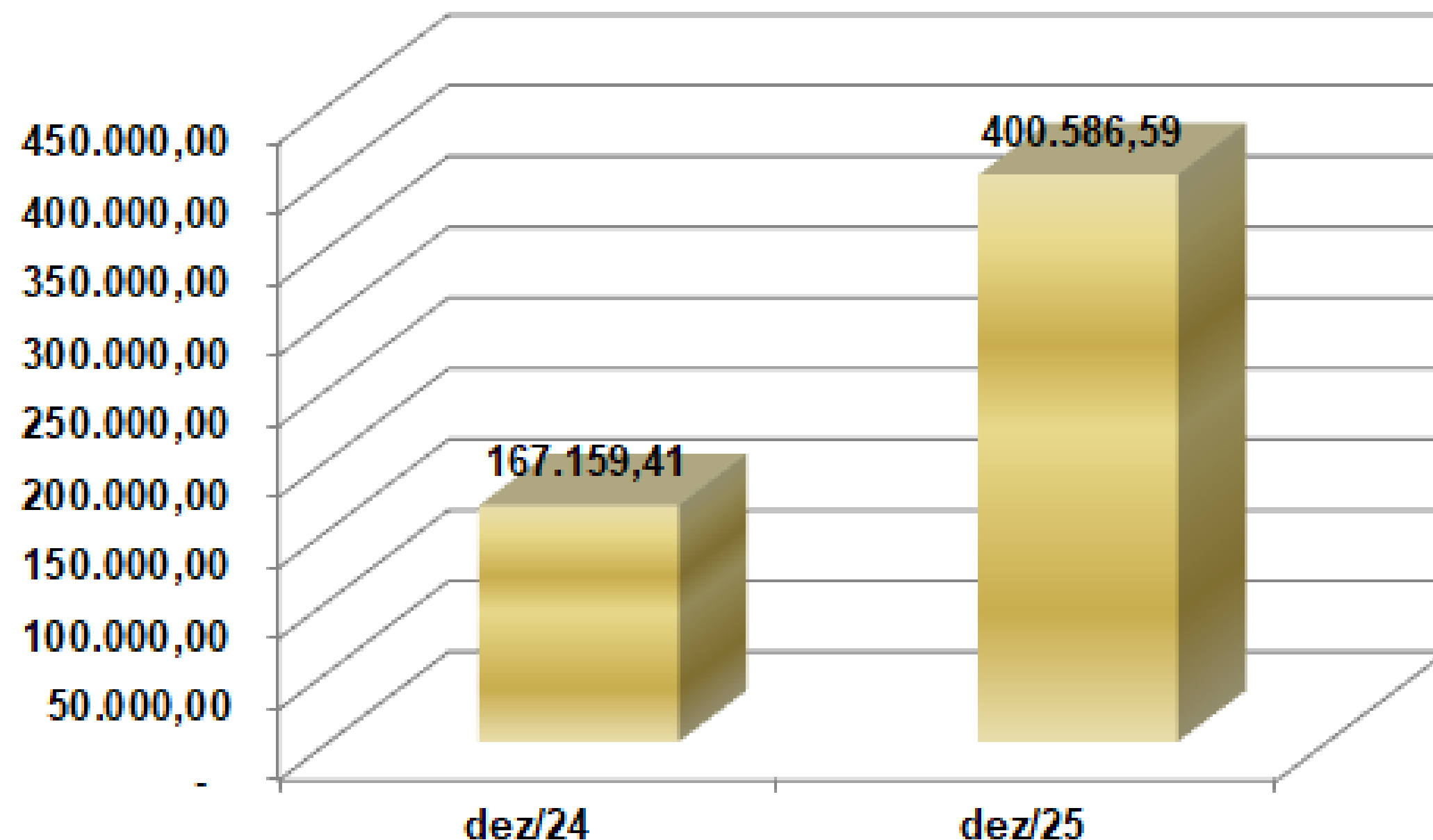

Monitoramento da Provisão

A provisão constituída para fazer frente à inadimplência e às perdas esperadas e incorridas, nos termos da Resolução CMN nº 4.966/2021, apresentou crescimento ao longo de 2025.

O saldo evoluiu de R\$ 167 mil em dezembro de 2024 para R\$ 400 mil em dezembro de 2025, representando variação acumulada de 139,64%, com média anual de R\$ 323,9 mil.

O movimento demonstra postura prudencial da Cooperativa na mensuração e cobertura do risco de crédito, reforçando a segurança contábil diante de eventuais perdas.

Desempenho e Resultado

Índice da Provisão sobre a Carteira

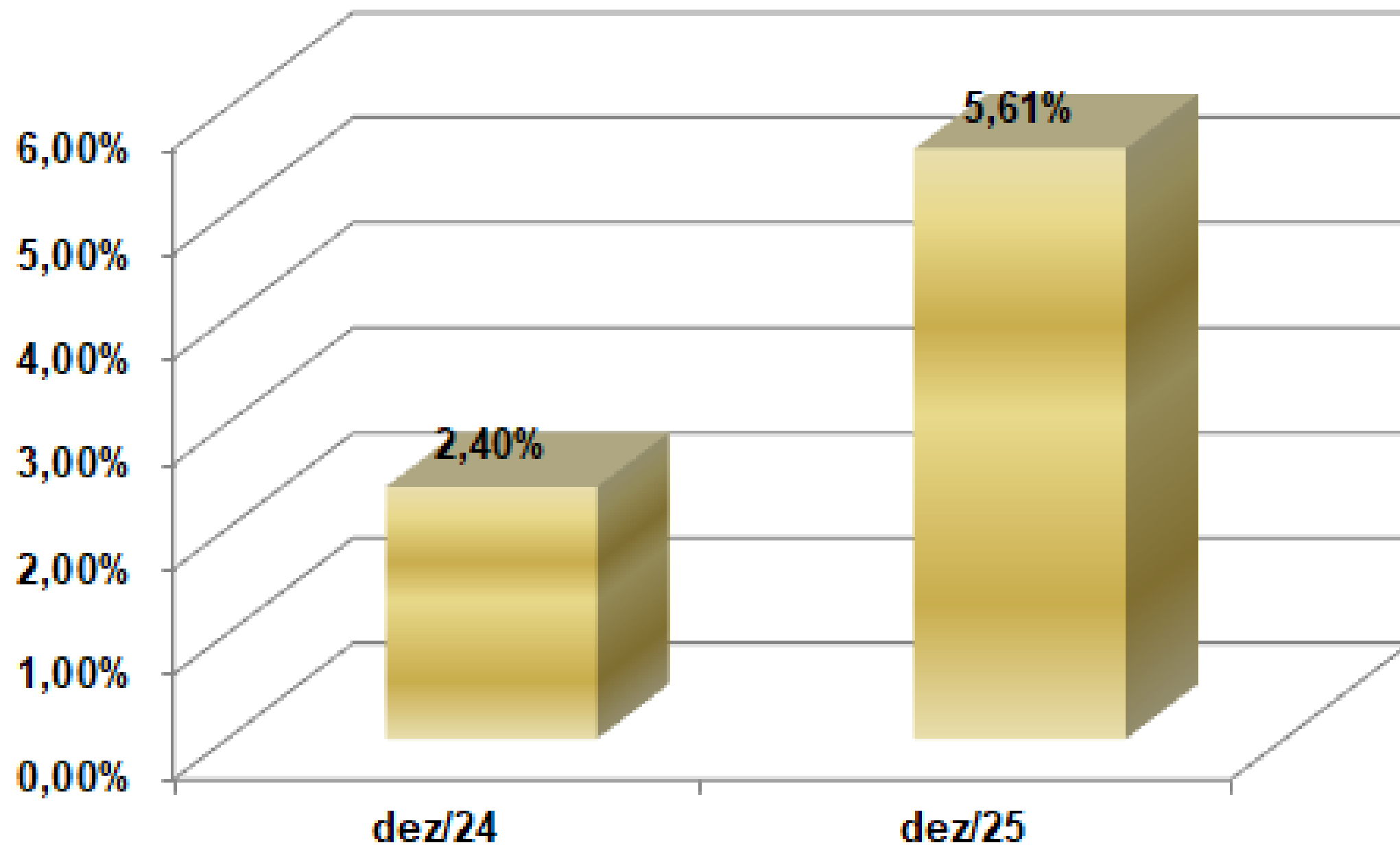

Índice da Provisão sobre a Carteira

O índice da provisão sobre a carteira de crédito compara o volume de provisões constituídas para perdas esperadas e incorridas com o total da carteira.

Em 2025, o indicador evoluiu de 2,40% em dezembro de 2024 para 5,61% ao final de dezembro de 2025, registrando 3,90% em janeiro e 4,85% em junho. A variação acumulada foi de 134,10%, com média anual de 5,31%.

O movimento evidencia o fortalecimento da cobertura da carteira, ampliando o nível de proteção frente ao risco de crédito.

Desempenho e Resultado

Índice de Inadimplência (INAD_90)

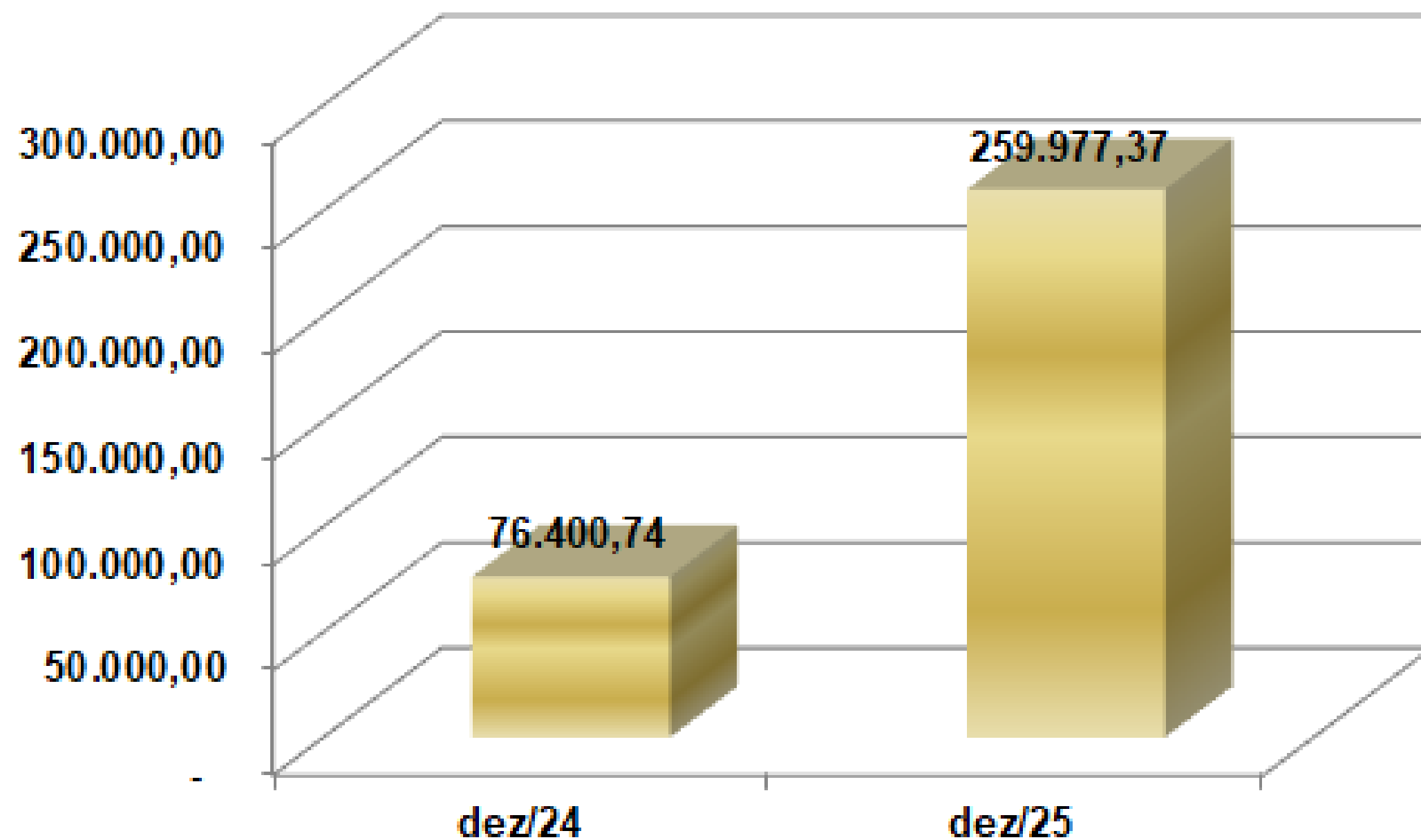

Índice de Inadimplência (INAD_90)

O indicador de inadimplência superior a 90 dias (INAD_90) apresentou elevação ao longo de 2025. O saldo passou de R\$ 76,4 mil em dezembro de 2024 para R\$ 259,9 mil em dezembro de 2025, com registros de R\$ 84,2 mil em janeiro e R\$ 148,5 mil em junho.

A variação acumulada foi de 240,28%, com média anual de R\$ 152,7 mil.

O comportamento reflete aumento do volume de operações com atraso superior a 90 dias, demandando monitoramento contínuo e atuação ativa na gestão e recuperação de crédito.

Desempenho e Resultado

Índice de Inadimplência sobre a Carteira

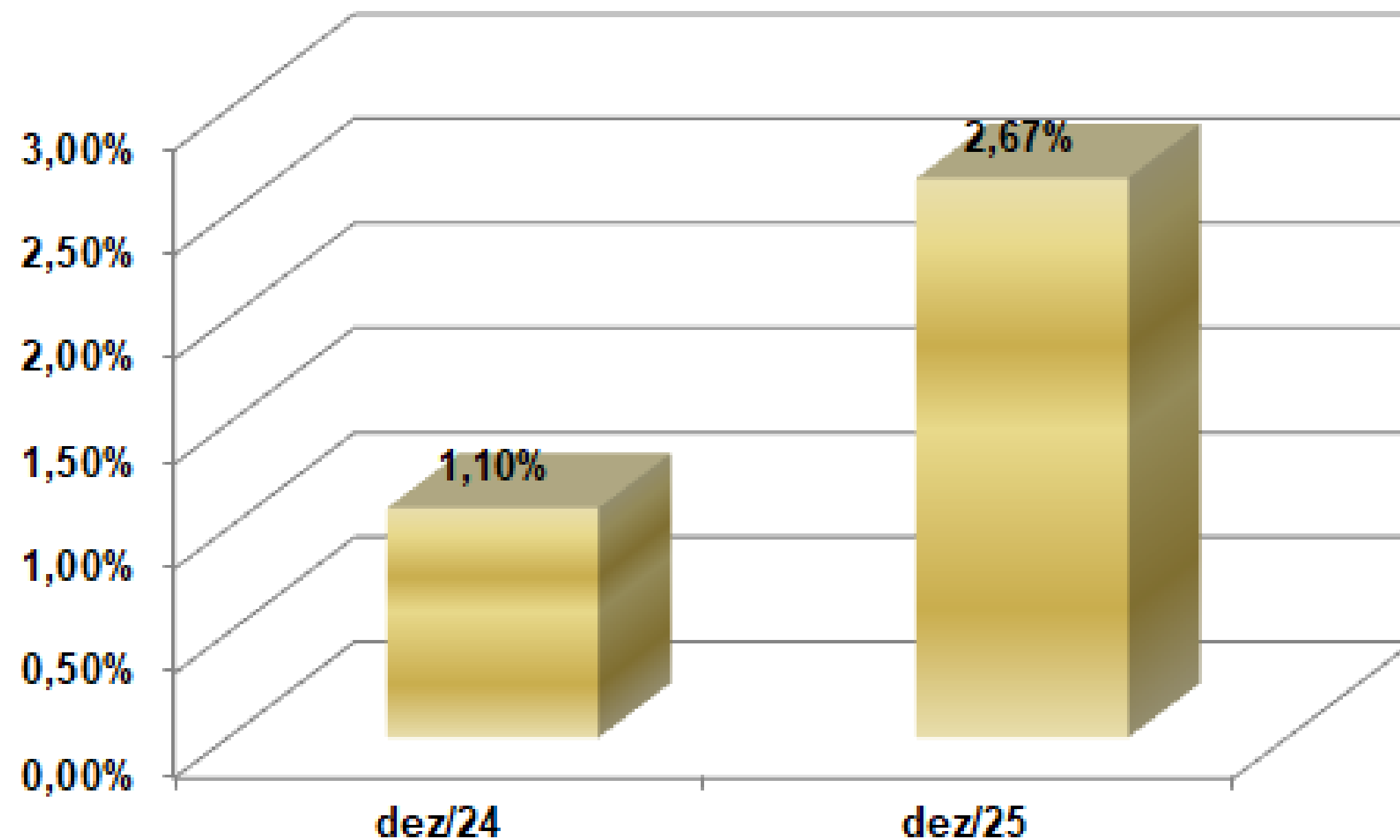

Índice de Inadimplência sobre a Carteira

O índice de inadimplência sobre a carteira apresentou elevação ao longo de 2025, passando de 1,10% em dezembro de 2024 para 2,67% ao final de dezembro de 2025.

No decorrer do exercício, o indicador registrou 1,30% em janeiro e 2,45% em junho, com variação acumulada de 143,89% e média anual de 2,41%.

O movimento indica aumento proporcional das operações com atraso superior a 90 dias em relação ao total da carteira, demandando acompanhamento contínuo da qualidade do crédito e das estratégias de recuperação.

Desempenho e Resultado

Índice dos Ativos Problemáticos sobre a Carteira

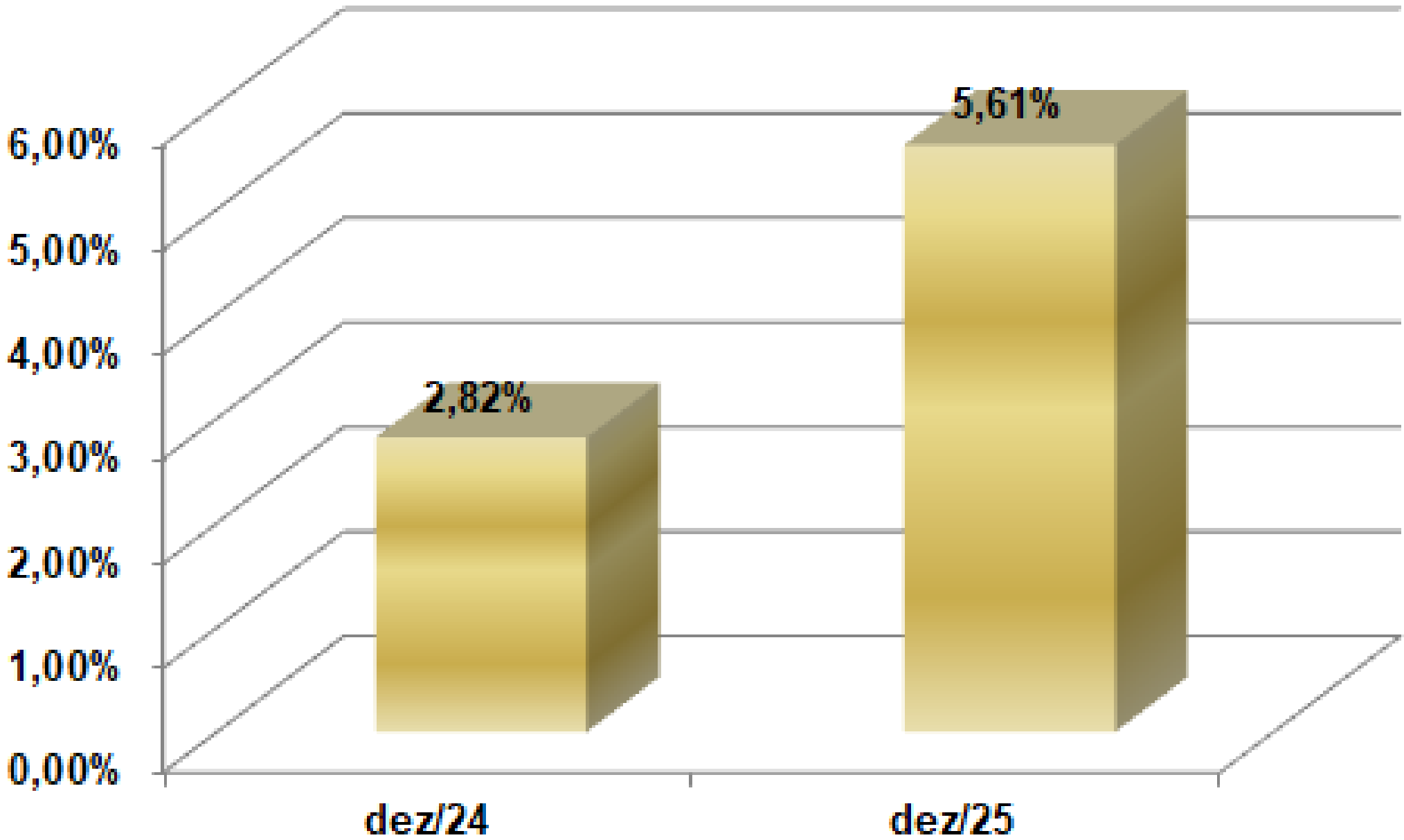

Índice dos Ativos Problemáticos sobre a Carteira

O índice de ativos problemáticos sobre a carteira – composto pelos títulos com inadimplência superior a 90 dias acrescidos daqueles que a Administração entende apresentarem elevada probabilidade de inadimplência – apresentou elevação ao longo de 2025.

O indicador evoluiu de 2,82% em dezembro de 2024 para 5,61% ao final de dezembro de 2025, registrando 3,90% em janeiro e 4,85% em junho. A variação acumulada foi de 99,39%, com média anual de 5,31%.

O comportamento reflete aumento do volume de operações classificadas como de maior risco, exigindo monitoramento contínuo e atuação preventiva na gestão da carteira.

Desempenho e Resultado

Índice de Suficiência / Cobertura

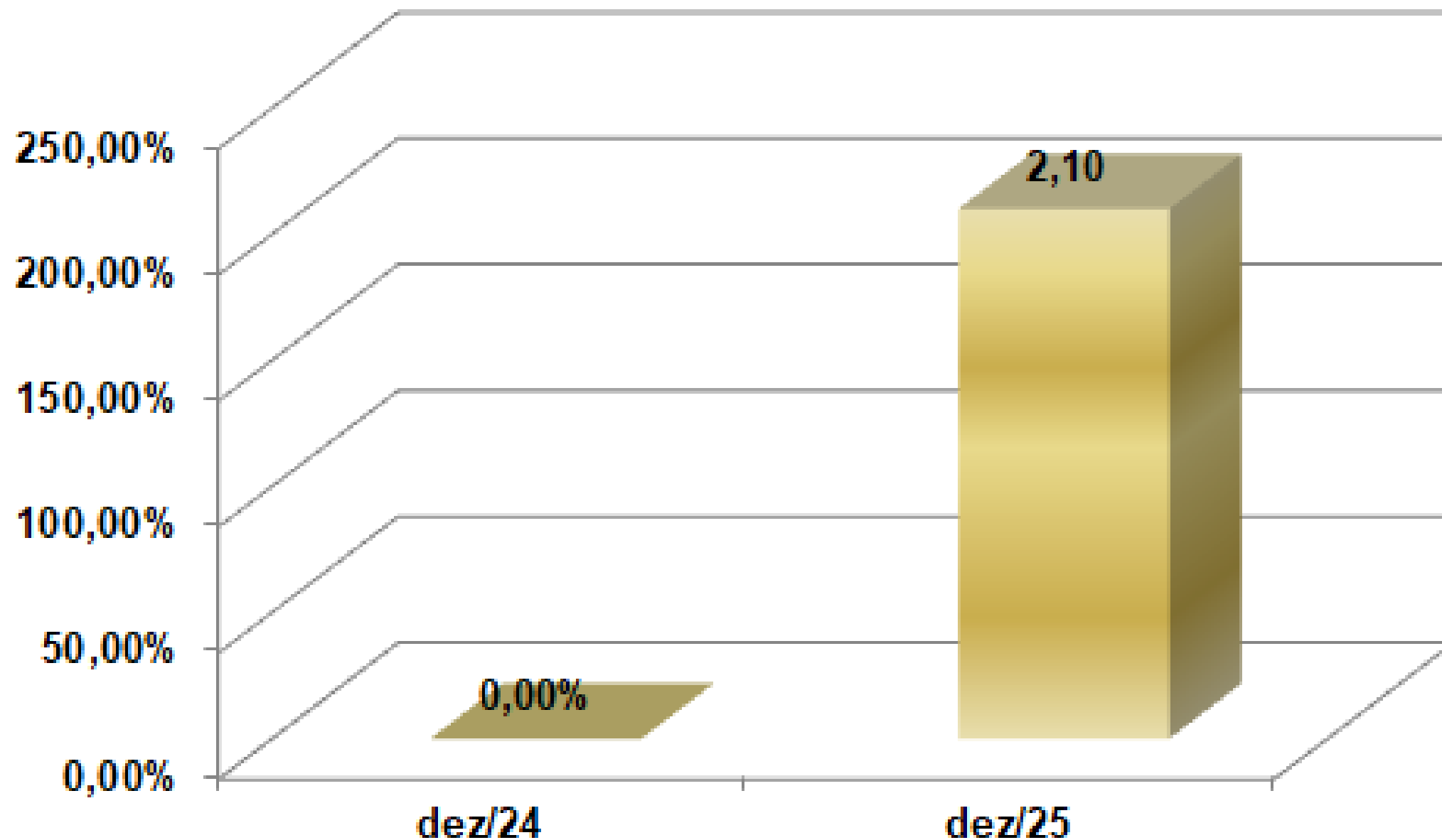

Índice de Suficiência / Cobertura

O Índice de Suficiência/Cobertura demonstra quantas vezes o volume provisionado é capaz de absorver o montante da inadimplência superior a 90 dias (INAD_90).

Em 2025, o indicador registrou 3,00 vezes em janeiro, 1,98 vezes em junho e 2,10 vezes ao final de dezembro, com média anual de 2,36 vezes.

Embora tenha apresentado variação no período (-29,96%), o índice permaneceu acima de 1,0 vez, indicando que o volume de provisões constituídas se manteve suficiente para cobertura da inadimplência superior a 90 dias.

Desempenho e Resultado

MAIORES DEVEDORES		dez/25		
		Sld. Dev	S/PR	
1º Maior Devedor	PJ	760.521,84	5,30%	✓
2º Maior Devedor	PJ	751.374,82	5,24%	✓
3º Maior Devedor	PJ	643.838,60	4,49%	✓
4º Maior Devedor	PJ	416.585,87	2,91%	✓
5º Maior Devedor	PJ	389.276,59	2,71%	✓
6º Maior Devedor	PJ	381.537,09	2,66%	✓
7º Maior Devedor	PJ	203.269,52	1,42%	✓
8º Maior Devedor	PF	201.523,63	1,41%	✓
9º Maior Devedor	PJ	195.531,20	1,36%	✓
10º Maior Devedor	PJ	148.922,74	1,04%	✓
SOMA 10 MAIORES		4.092.381,90		
10 maiores s/ Cart.		57,35%		
Patrimônio Liq. Ajust. (PLA)		14.339.938,37		
Carteira de Empréstimo		7.135.483,20		
Limite Operacional BCB		2.150.990,76		

Relatório de Gestão 2025

Concentração da Carteira – Maiores Devedores

O Banco Central do Brasil estabelece limite operacional de até 15% do Patrimônio de Referência por CPF e/ou CNPJ para operações de crédito com associados.

Em dezembro de 2025, o maior devedor representava 5,30% do Patrimônio de Referência, permanecendo todos os demais devedores igualmente abaixo do limite regulamentar. Os 10 maiores devedores somavam 57,35% da carteira, sem qualquer extrapolação individual do teto prudencial.

Os dados demonstram total e rigoroso cumprimento do limite operacional estabelecido pelo Banco Central, evidenciando adequada gestão do risco de concentração da carteira de crédito.



Desempenho e Resultado

Resultado Acumulado 2025

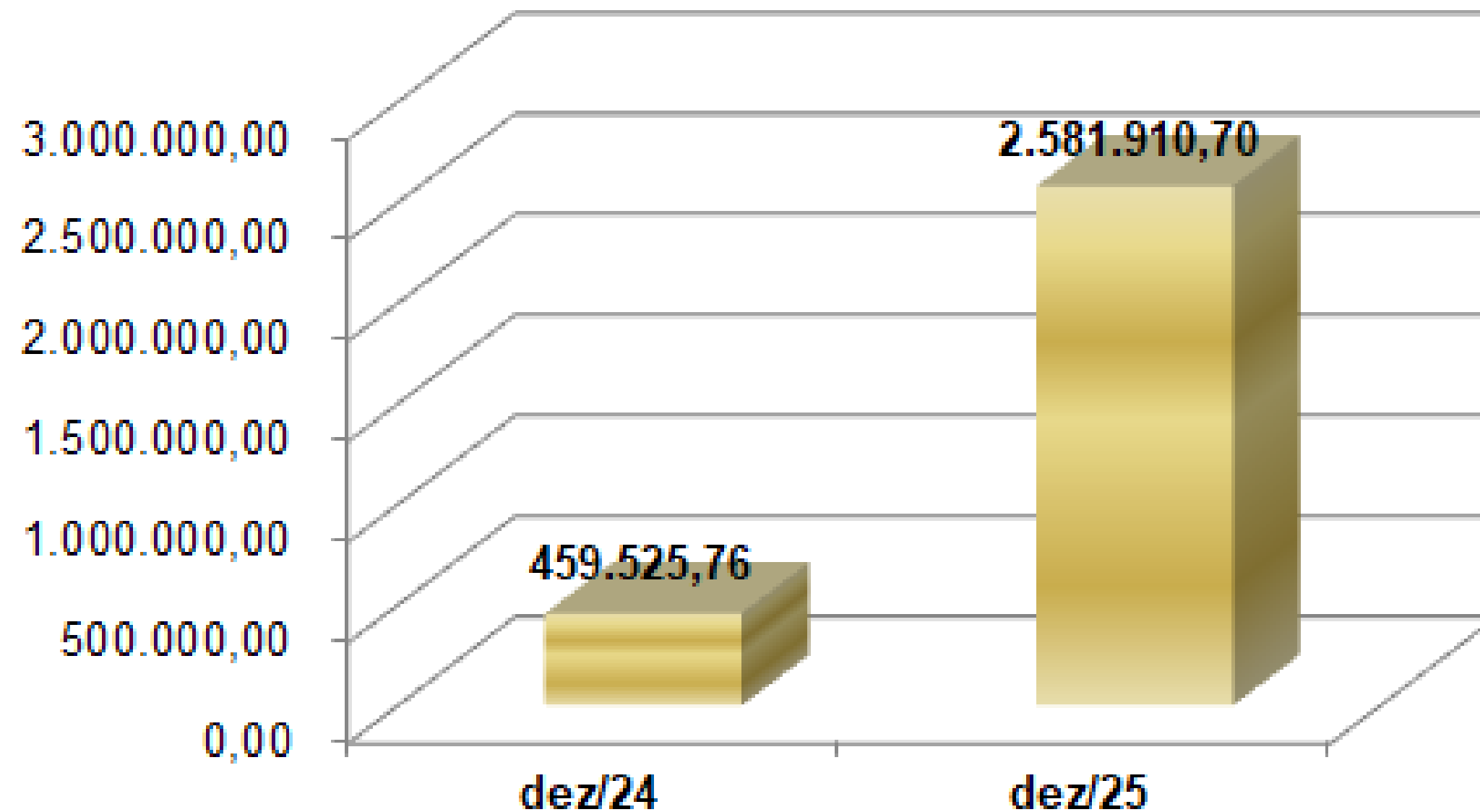

Resultado Acumulado 2025

O Resultado Acumulado apresentou evolução expressiva ao longo de 2025. Após registrar R\$ 29,6 mil em janeiro, avançou para R\$ 1,36 milhão em junho, encerrando dezembro de 2025 em R\$ 2,58 milhões, com variação acumulada de 461,86%.

O desempenho representa o maior resultado obtido desde o exercício de 2017, evidenciando relevante recuperação operacional e fortalecimento da geração de resultados.

Ressalta-se que o valor apresentado corresponde ao resultado bruto do exercício, antes da constituição dos fundos obrigatórios. O resultado líquido, após as destinações legais e estatutárias, ficará à disposição da Assembleia Geral de Associados para deliberação.



Demonstrações Financeira 31/12/2025



INDEPENDÊNCIA
COOPERATIVA DE CREDITO

BALANÇO PATRIMONIAL EM 31/12/2025**INDEPENDENCIA COOPERATIVA DE CREDITO E INVESTIMENTO**

CNPJ/MF nº 04.306.351/0001-86

ATIVO	31/12/2025	PASSIVO	31/12/2025
DESCRIÇÃO DAS CONTAS		DESCRIÇÃO DAS CONTAS	
ATIVO CIRCULANTE	27.563.217,99	PASSIVO CIRCULANTE	16.765.452,13
DISPONIBILIDADES (NOTA 04)	6.855.950,20	INSTRUMENTOS FINANCEIROS	13.433.155,15
INSTRUMENTOS FINANCEIROS	18.668.385,85	Depósitos à Vista	2.971.115,86
APLICAÇÕES INTERFINANCEIRA DE LIQUIDEZ		Depósitos a Prazo	10.462.039,29
TITULOS E VALORES MOBILIARIOS	14.247.472,95		
OPERAÇÕES DE CRÉDITO (NOTA 05a)	4.420.912,90	OBRIGAÇÕES FISCAIS CORRENTES E DIFERIDAS	3.332.296,98
Operações de Crédito	4.420.912,90	Cobrança e Arrecadação de Tributos e Assemelhados	9.232,69
(-) PROVISÕES PERDAS ESPERADAS ASSOCIADAS RISCO DE CRÉDITO	(431.753,13)	Sociais e Estatutárias (NOTA 08)	1.044.021,42
(-) Operações de Crédito (NOTA 05b)	(431.753,13)	Fiscais e Previdenciárias	11.963,79
		Diversas (NOTA 09)	2.267.079,08
OUTROS ATIVOS	2.470.635,07		
Negociações e Intermediação de valores	1.791.822,21		
Diversos (NOTA 06)	678.812,86		
ATIVO NÃO CIRCULANTE	3.154.885,91	PASSIVO NÃO CIRCULANTE	
REALIZÁVEL A LONGO PRAZO	3.146.323,43	PASSIVO EXIGÍVEL A LONGO PRAZO	-
OPERAÇÕES DE CRÉDITO (NOTA 05a)	3.146.323,43	DEMAIS INSTRUMENTOS FINANCEIROS	-
Operações de Crédito	3.146.323,43	Obrigações por empréstimos e repasses	-
IMOBILIZADO DE USO (NOTA 07)	8.562,48	PATRIMÔNIO LÍQUIDO	13.952.651,77
Outras Imobilizações de Uso	194.864,48		
(Depreciações Acumuladas)	(186.302,00)		
INTANGIVEL (NOTA 07)	-	CAPITAL SOCIAL (NOTA 10)	19.222.789,65
Softwares	5.325,17	De Domiciliados no País	19.222.789,65
(Amortizações Acumuladas)	(5.325,17)	(Capital a Realizar)	-
		RESERVAS DE LUCROS	3.112.643,36
		SOBRAS OU PERDAS ACUMULADAS	(8.382.781,24)
TOTAL DO ATIVO	30.718.103,90	TOTAL DO PASSIVO	30.718.103,90

DEMONSTRAÇÃO DE SOBRAS OU PERDAS

INDEPENDENCIA COOPERATIVA DE CREDITO E INVESTIMENTO - CNPJ/MF nº 04.306.351/0001-86

DESCRIÇÃO DAS CONTAS	1º Semestre TOTAL	2º Semestre TOTAL	31/12/2025 TOTAL
INGRESSOS E RECEITAS DA INTERMEDIÇÃO FINANCEIRA	1.482.157,88	1.859.854,80	3.342.012,68
Operações de Crédito	703.024,88	661.697,11	1.364.721,99
Resultado de Operações com Títulos e Valores Mobiliários	779.133,00	1.198.157,69	1.977.290,69
DISPÊNDIOS E DESPESAS DE INTERMEDIÇÃO FINANCEIRA	(384.595,82)	(834.455,24)	(1.219.051,06)
Operações de Captação no Mercado	(172.036,66)	(489.800,73)	(661.837,39)
Provisão para Créditos de Liquidação Duvidosa	(212.559,16)	(344.654,51)	(557.213,67)
RESULTADO BRUTO DA INTERMEDIÇÃO FINANCEIRA	1.097.562,06	1.025.399,56	2.122.961,62
OUTROS INGRESSOS E RECEITAS/DISPÊNDIOS E DESPESAS OPERACIONAIS	262.941,63	196.007,45	458.949,08
Ingressos e Receitas de Prestação de Serviços	420.864,23	448.910,38	869.774,61
Rendas de Tarifas Bancárias			-
Dispêndios e Despesas de Pessoal	(172.848,69)	(190.195,59)	(363.044,28)
Outros Dispêndios e Despesas Administrativas	(418.905,42)	(388.540,15)	(807.445,57)
Dispêndios e Despesas Tributárias			-
Outros Ingressos e Receitas Operacionais	684.460,59	493.292,81	1.177.753,40
Despesas de Depreciação e amortização	(4.485,20)	(3.451,47)	(7.936,67)
Despesas de Provisões Passivas	(15.799,08)	(3.470,98)	(19.270,06)
Outros Dispêndios e Despesas Operacionais	(230.344,80)	(160.537,55)	(390.882,35)
RESULTADO OPERACIONAL	1.360.503,69	1.221.407,01	2.581.910,70
RESULTADO ANTES DA TRIBUTAÇÃO SOBRE LUCRO	1.360.503,69	1.221.407,01	2.581.910,70
SOBRAS OU PERDAS ANTES DESTINAÇÕES LEGAIS	1.360.503,69	1.221.407,01	2.581.910,70
PARTICIPAÇÕES ESTATUTÁRIAS NO LUCRO	-	1.161.859,81	1.161.859,81
Fundo de Reserva - 30%		774.573,21	774.573,21
FATES - 15%		387.286,60	387.286,60
SOBRAS/PERDAS DO SEMESTRE	1.360.503,69	59.547,21	1.420.050,90

DEMONSTRAÇÃO DO RESULTADO ABRANGENTE

DEMONSTRAÇÃO DE SOBRAS OU PERDAS

INDEPENDENCIA COOPERATIVA DE CREDITO E INVESTIMENTO - CNPJ/MF nº 04.306.351/0001-86

DESCRIÇÃO DAS CONTAS

31/12/2025
TOTAL

Sobra Líquida do período

1.420.050,90

Outros Resultado abrangentes

-

Resultado Abrangente do período

1.420.050,90

*As notas explicativas são parte integrante das Demonstrações Financeiras

Dispensada a apresentação das Demonstrações Financeiras comparativas referente aos períodos de 2025 conforme art. 79 da Resolução CMN 4.966/2021



Considerações Finais



INDEPENDÊNCIA
COOPERATIVA DE CREDITO

Considerações Finais

Ao longo de 2025, a Cooperativa consolidou sua trajetória de fortalecimento institucional, pautada pelo equilíbrio financeiro, pela disciplina prudencial e pelo contínuo aprimoramento dos controles internos e da gestão de riscos.

Os resultados alcançados no exercício evidenciam a consistência desse processo, com a geração de sobras no montante de R\$ 2,58 milhões, o melhor desempenho desde 2017. Após a constituição dos fundos obrigatórios, nos termos da legislação e do Estatuto Social, apuraram-se sobras líquidas no montante aproximado de R\$ 1,4 milhão, colocadas à disposição da Assembleia Geral para deliberação.

O desempenho obtido, aliado à manutenção de níveis adequados de liquidez, provisões compatíveis com o risco das operações e rentabilidade em linha com a média do Sistema Financeiro Nacional, demonstra a capacidade sustentável de geração de resultados e a solidez da gestão adotada.

Nesse contexto, a Administração permanece comprometida com o acompanhamento rigoroso dos requisitos regulatórios, com destaque para a implementação das novas exigências de capital mínimo estabelecidas pelo Banco Central do Brasil, com vigência a partir de 01/01/2027. Este desafio é tratado como prioridade estratégica, sendo conduzido de forma estruturada no planejamento institucional, com o devido engajamento dos órgãos de governança e participação da Assembleia Geral na destinação das sobras do exercício.



INDEPENDÊNCIA COOPERATIVA DE CRÉDITO E INVESTIMENTO – CNPJ 04.306.351/0001-86

Rua Voluntários da Pátria, nº 257, 3º andar – Santana – São Paulo/SP – CEP 02011-000

WhatsApp: (11) 96393-9458 | Ouvidoria: 0800 042 0851

www.coopindependencia.com.br | sede@coopindependencia.com.br

